

daniele zagaria

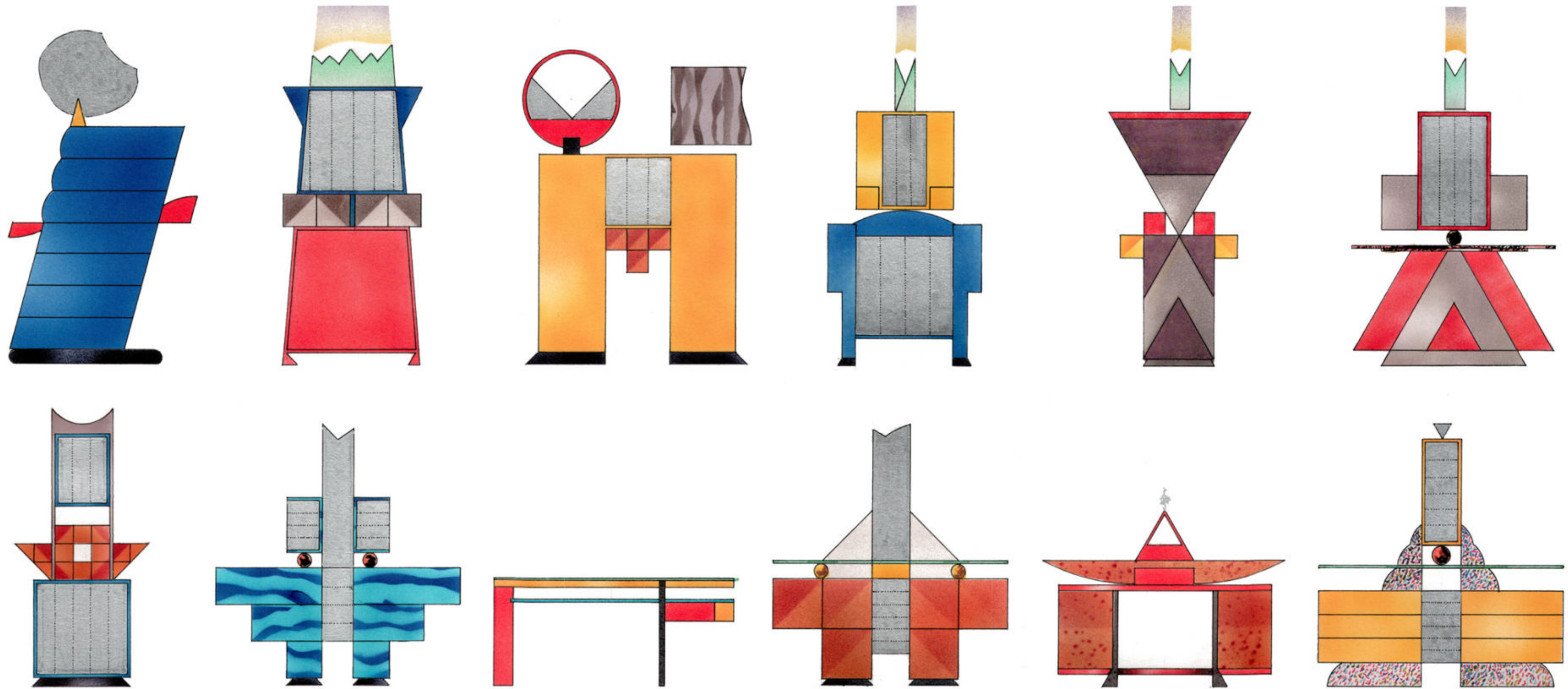

catalogo





tavoli, contenitori, oggetti

\* mobile realizzato



hanky panky 5\*  
consolle della regina  
1986-1999

struttura realizzata in legno  
laccato lucido nei colori  
bianco, grigio, azzurro, rosso,  
nero, blu, giallo; ribaltina  
impiallicciata in radica di  
vavona; specchio molato a  
mano con appendino in  
bronzo argentato.

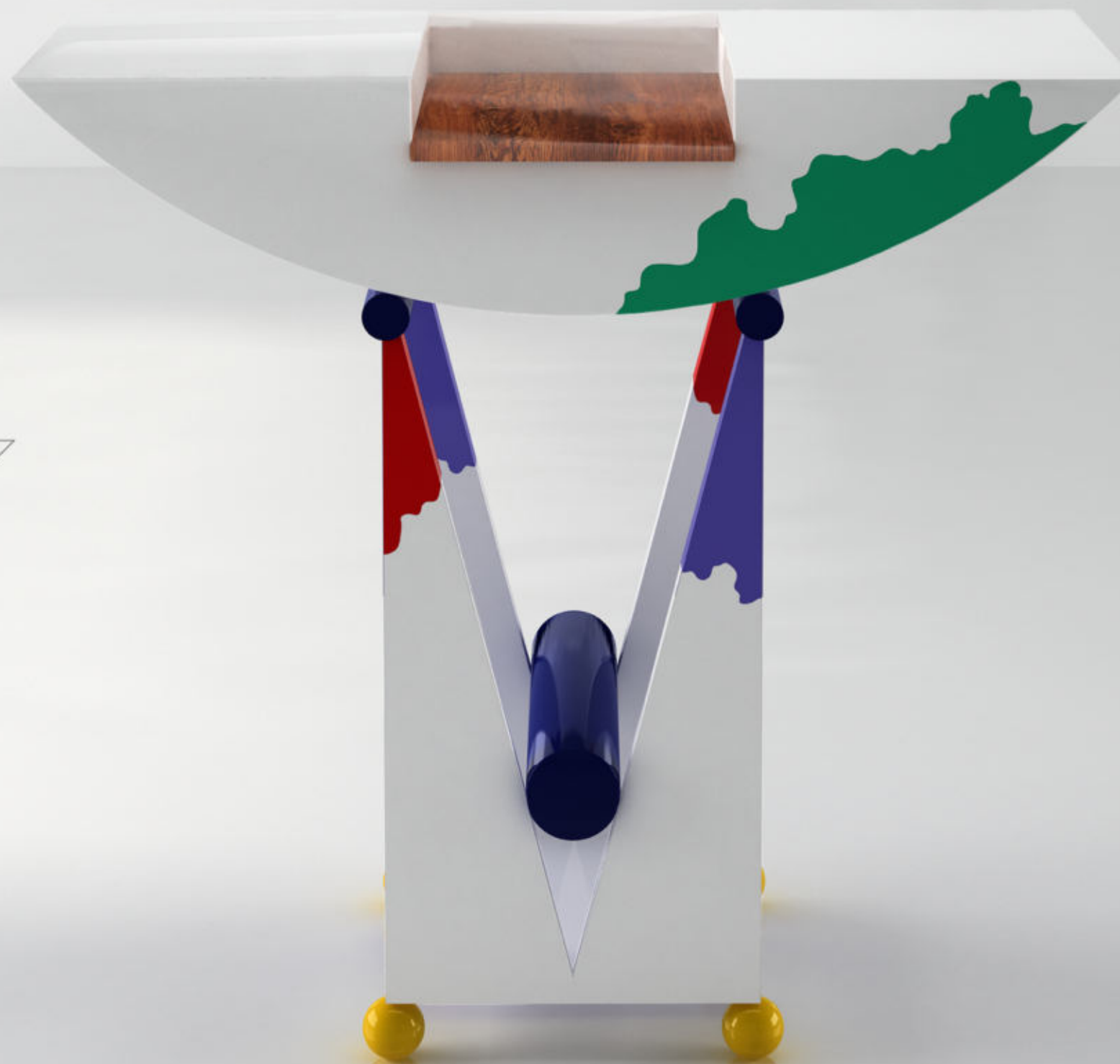
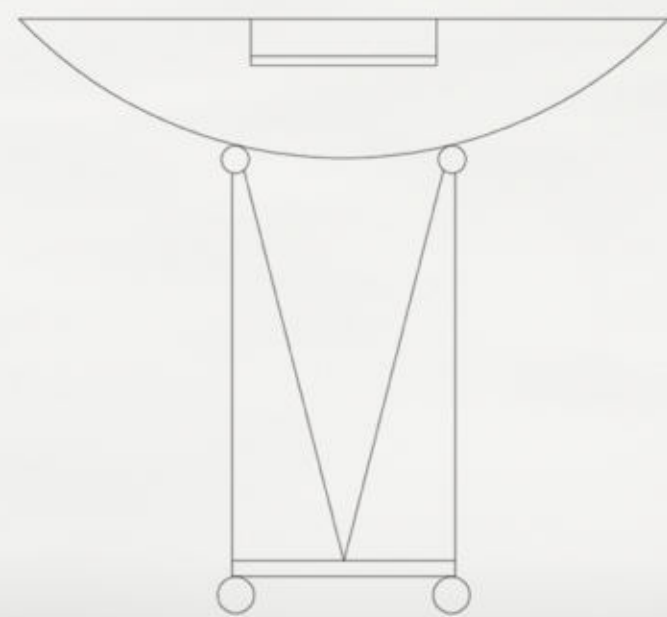

# contenitore hanky panky 66

1987-2015

struttura in legno verniciata a smalto brillante a varia coloritura; interno impiallicciato in radica di madrono; maniglie e accessori in bronzo cromato.

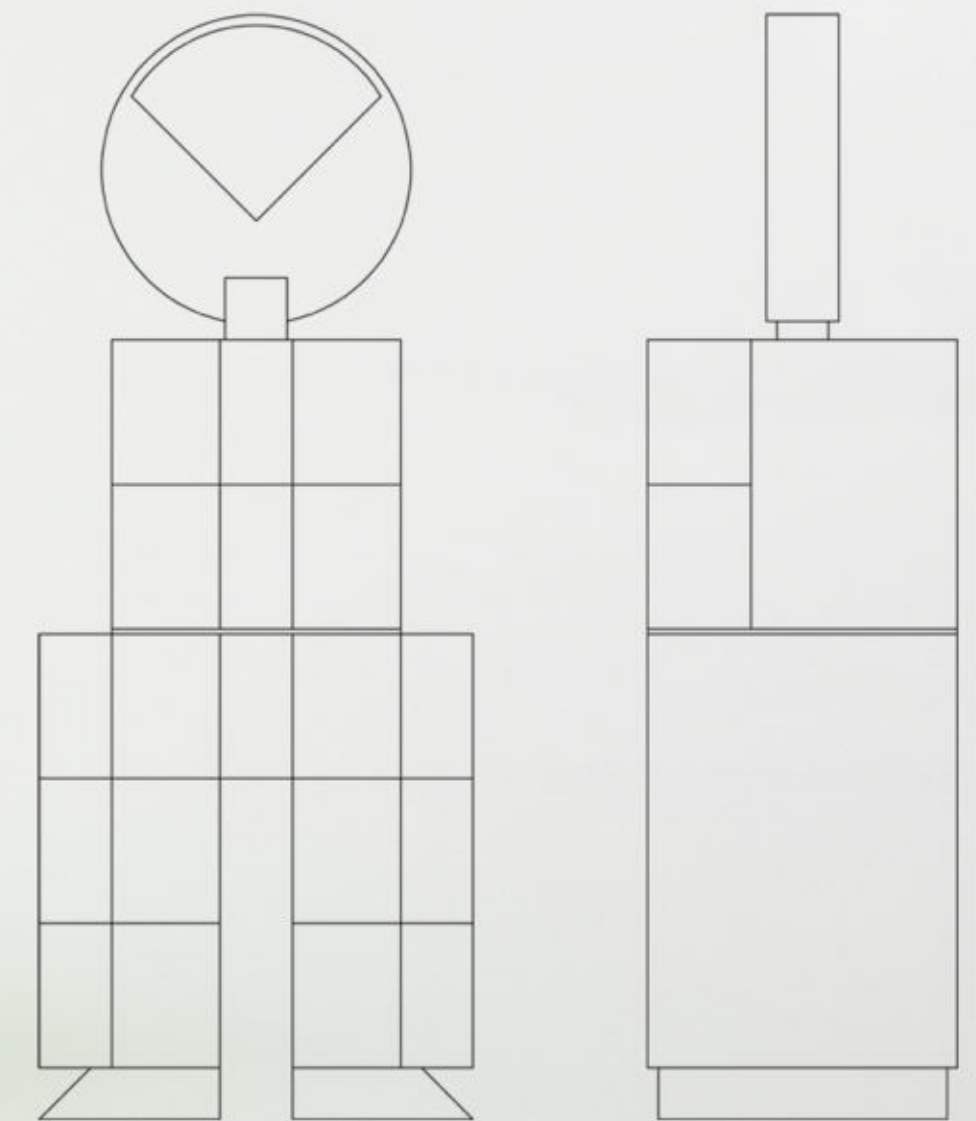
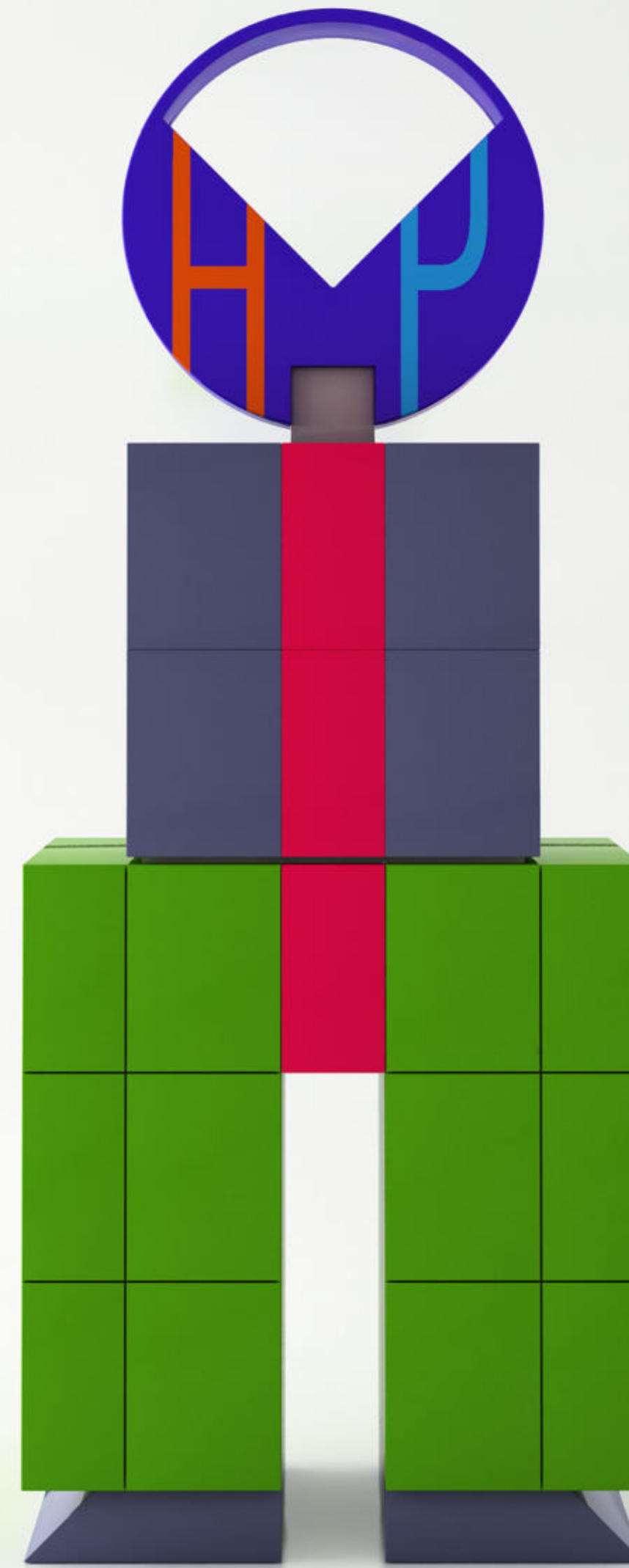
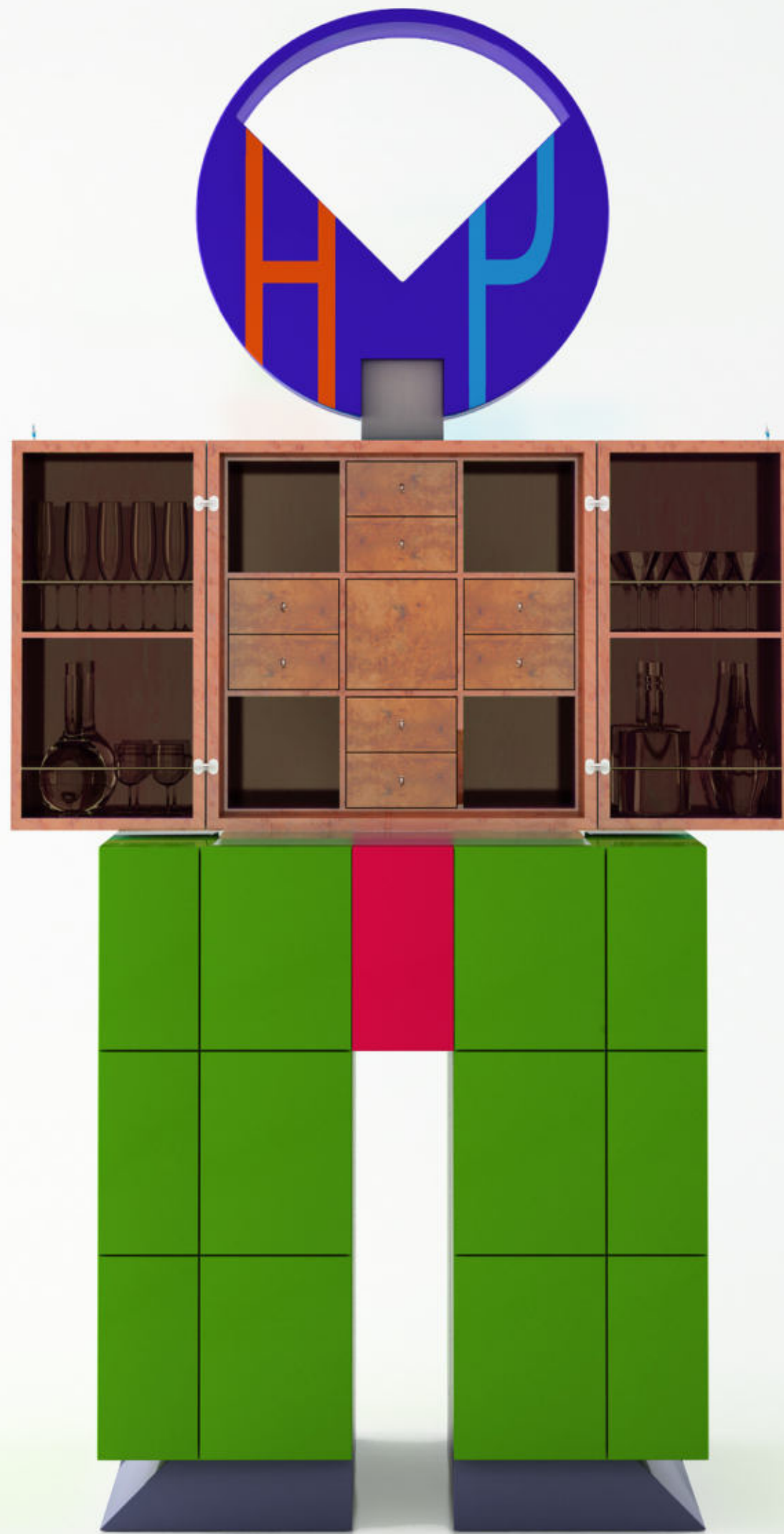



credenza hanky panky 2\*  
1987-1995



struttura in mdf laccata bianco con ante apribili  
impiallicciate in radica di vavona e filetto di legno di rosa;  
piedi verniciati in nero; sfere in marmo giallo di siena;  
reggicristallo figurati e maniglie in bronzo dorato;  
specchio rigato a mano.

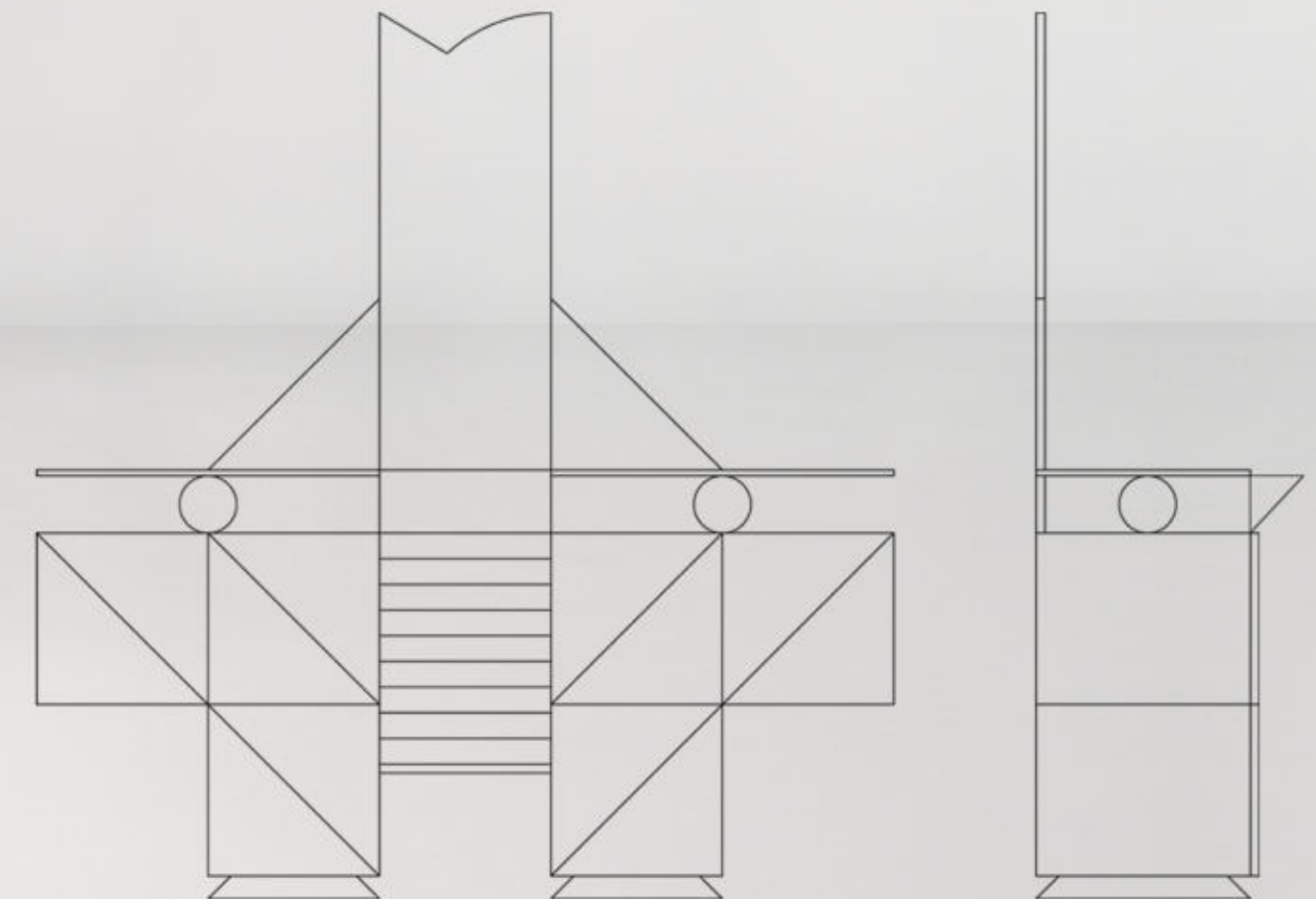



# settimanino M.D.M.3\*

1987-1995

struttura in legno laccato a smalto brillante nei colori azzurro, grigio antracite, rosso; specchio terminale molato a mano; reggispecchio e maniglie in bronzo argentato.

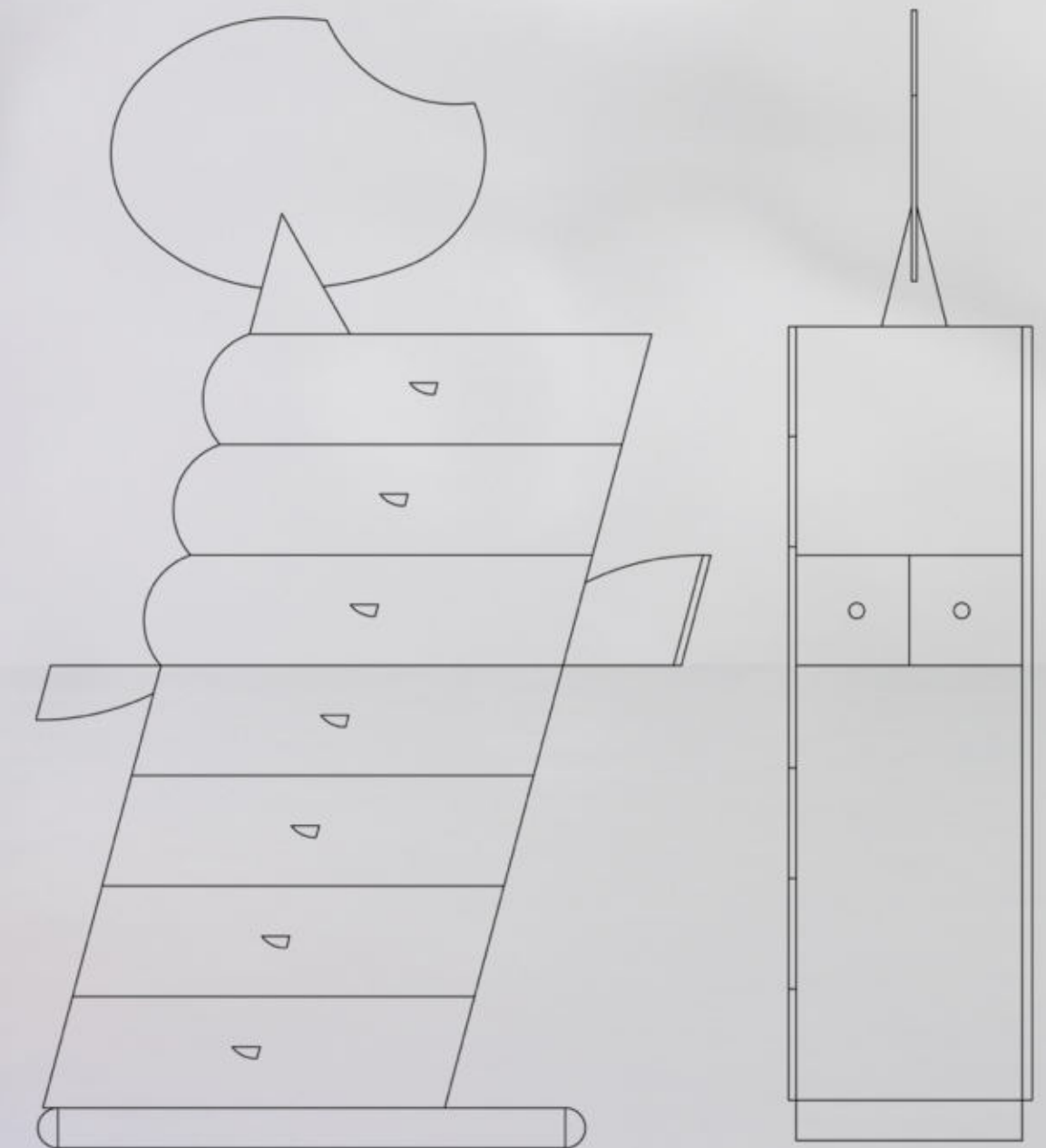
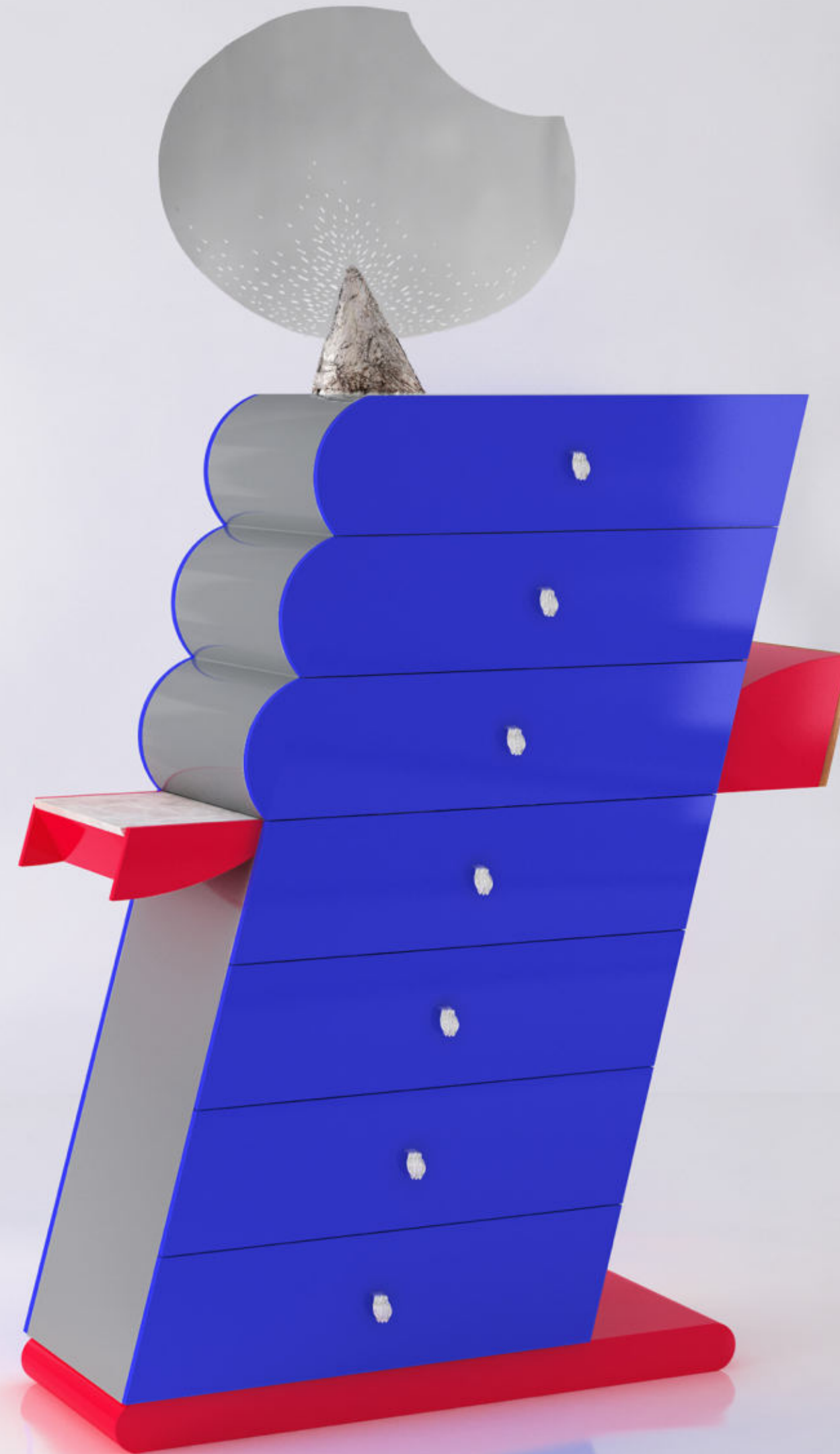
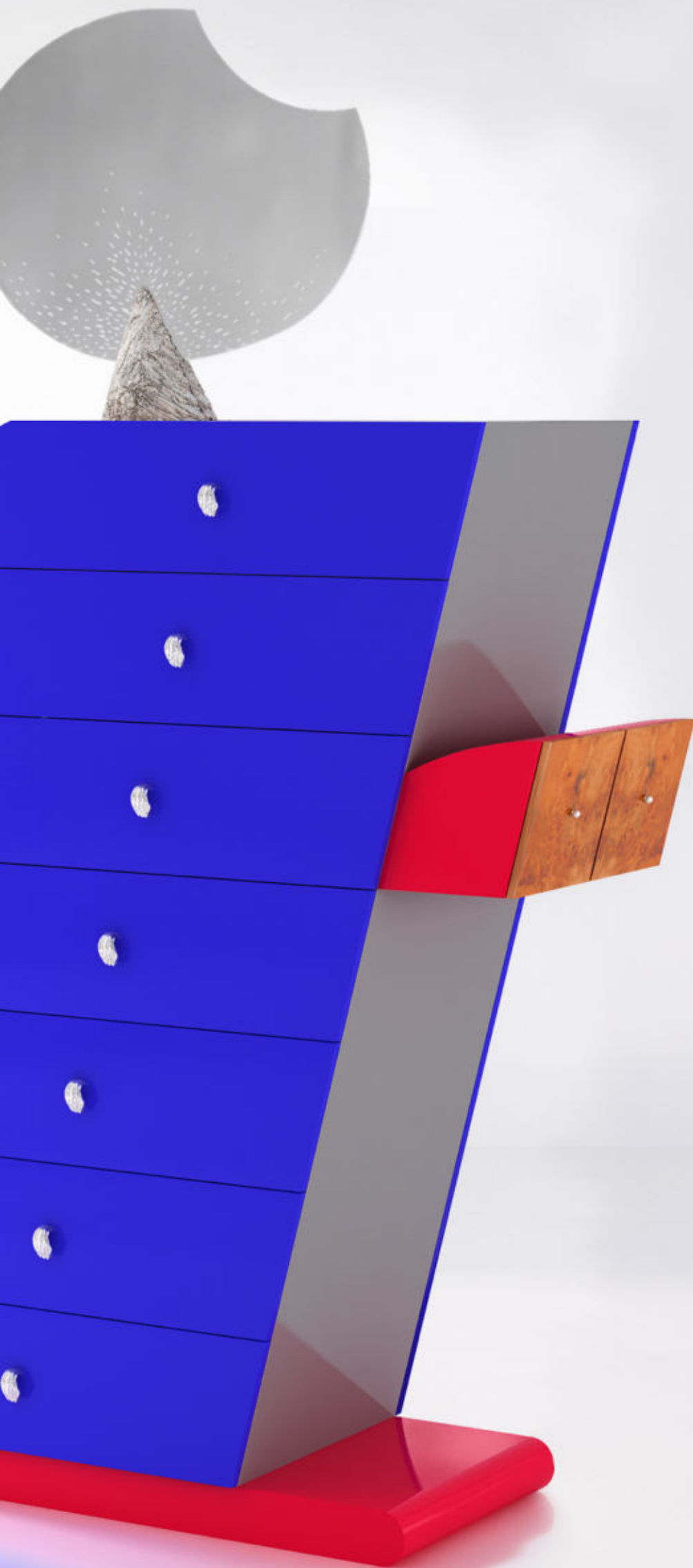



struttura in mdf verniciata a smalto brillante nei colori: giallo, azzurro, rosso, bianco, nero; interno cubo superiore impiallacciato in radica di pioppo o piuma di noce; specchio con rigatura a mano; cassetti rivestiti in alabastro bianco e bianco venato; maniglie e accessori in bronzo cromato.

# contenitore hanky panky 6\*

1987-1991

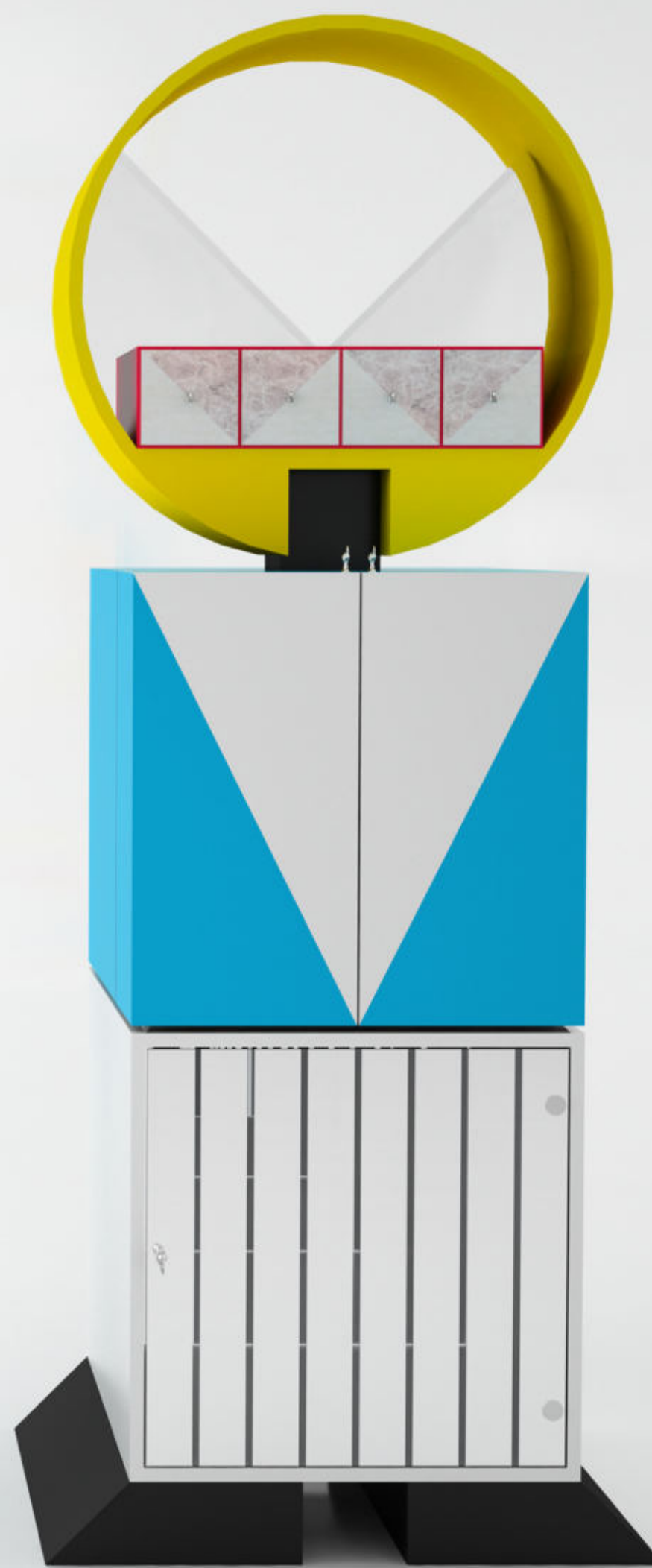



# contenitore hanky panky 29

1991

struttura realizzata in mdf e verniciata a smalto nei colori blu e azzurro serigrafato; ante triangolari in marmo bianco statuario e a specchio rigato a mano; lampada di coronamento in cristallo giallo e decoro molato a mano in pasta d'argento; interno con finitura a smalto e radica di vavona; specchio di fondo a decoro acidato; maniglie in bronzo cromato.

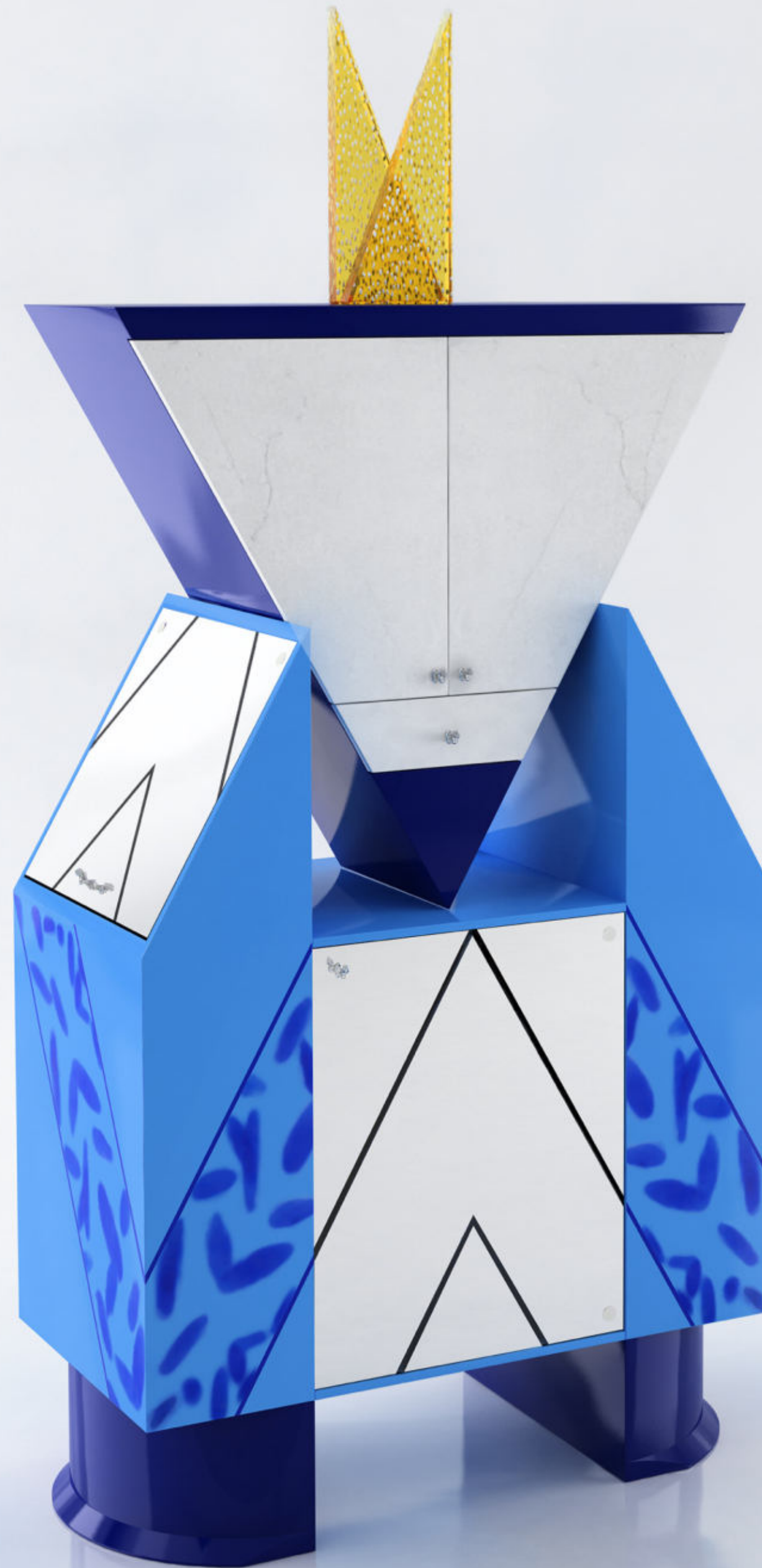
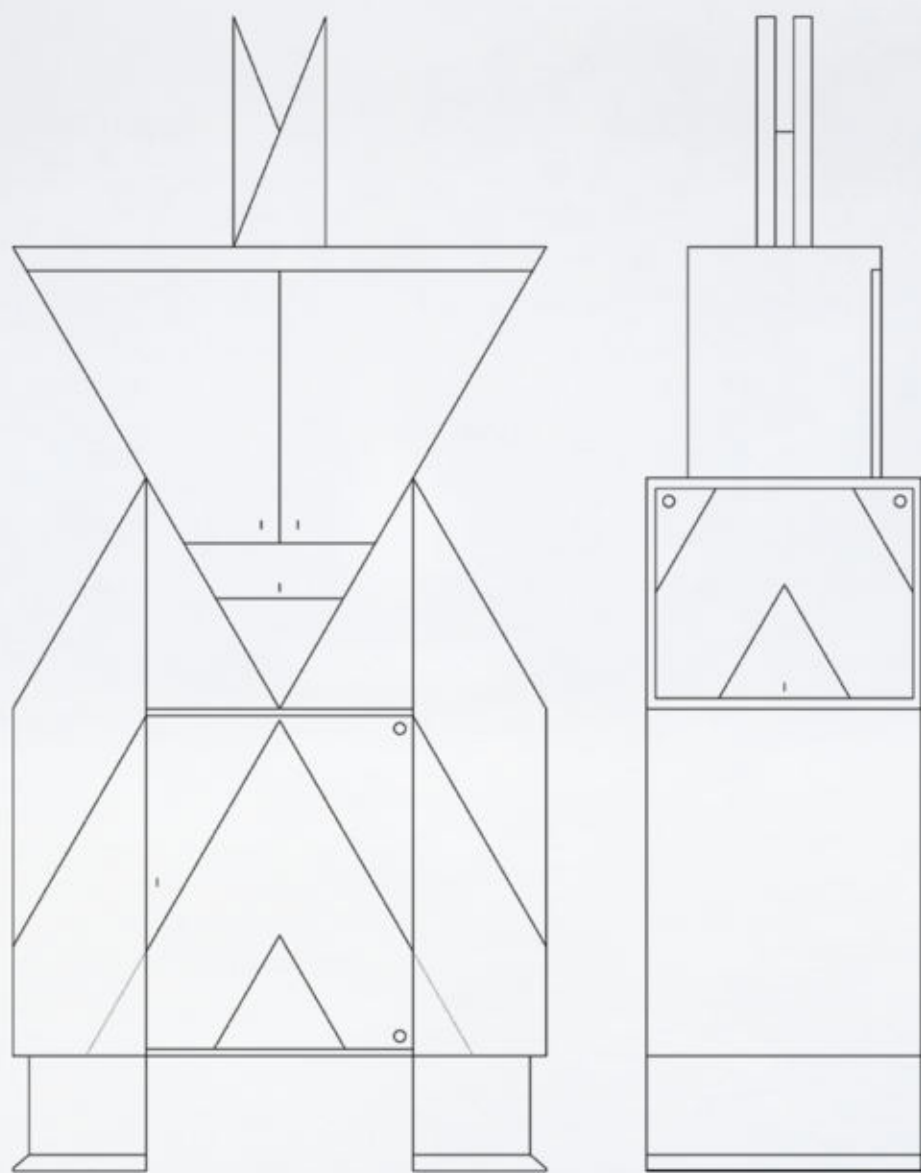



# contenitore hanky panky 35

1991

struttura in legno verniciato a smalto brillante nei colori blu e giallo; ante a specchio rigato a mano; lampada di coronamento in cristallo rosa molato a mano in pasta d'argento; interno a smalto e a specchio acidato con mensoline in cristallo; piano in cristallo verde a due strati, sfera in marmo portoro; maniglie e accessori in bronzo cromato.

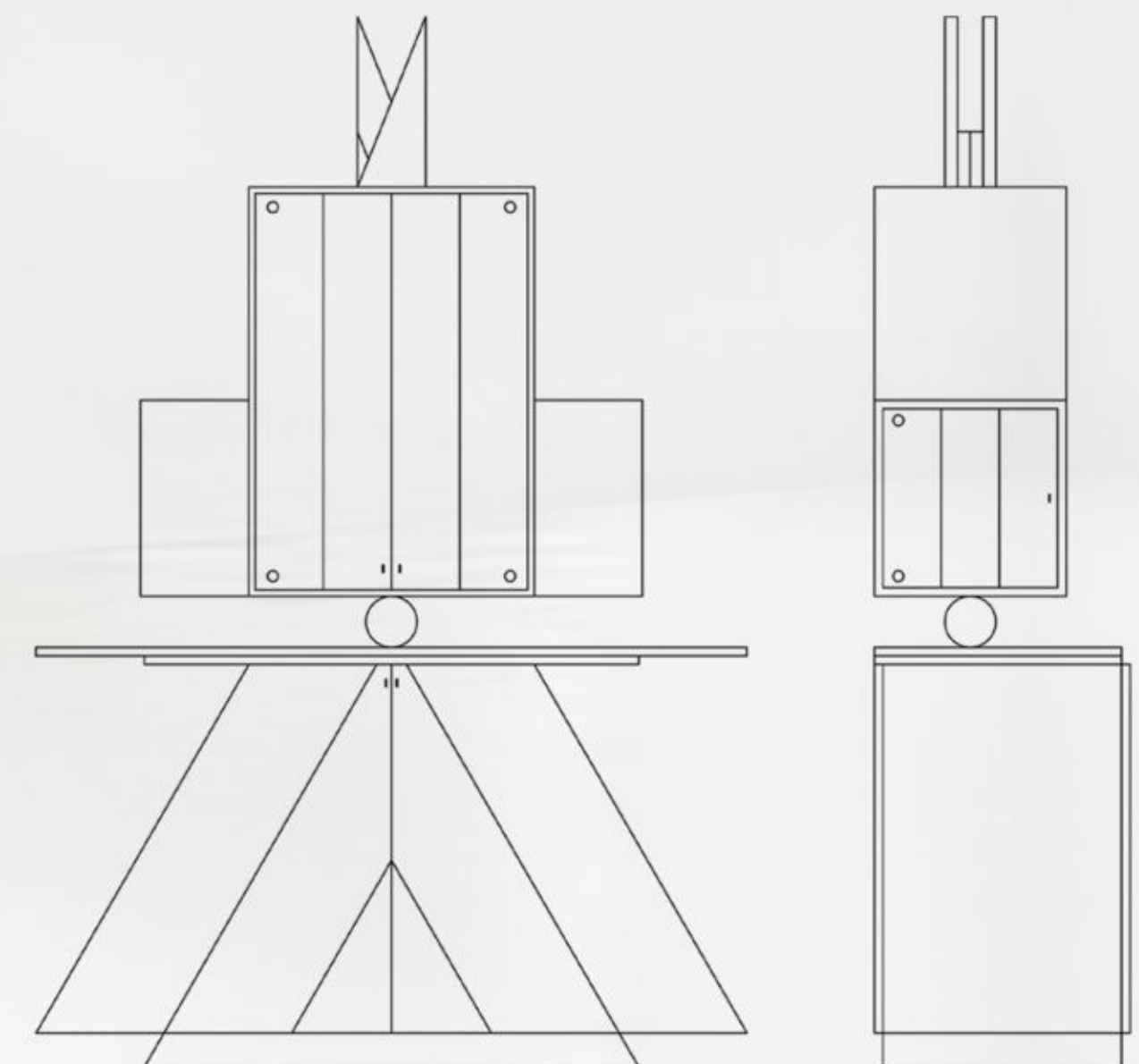
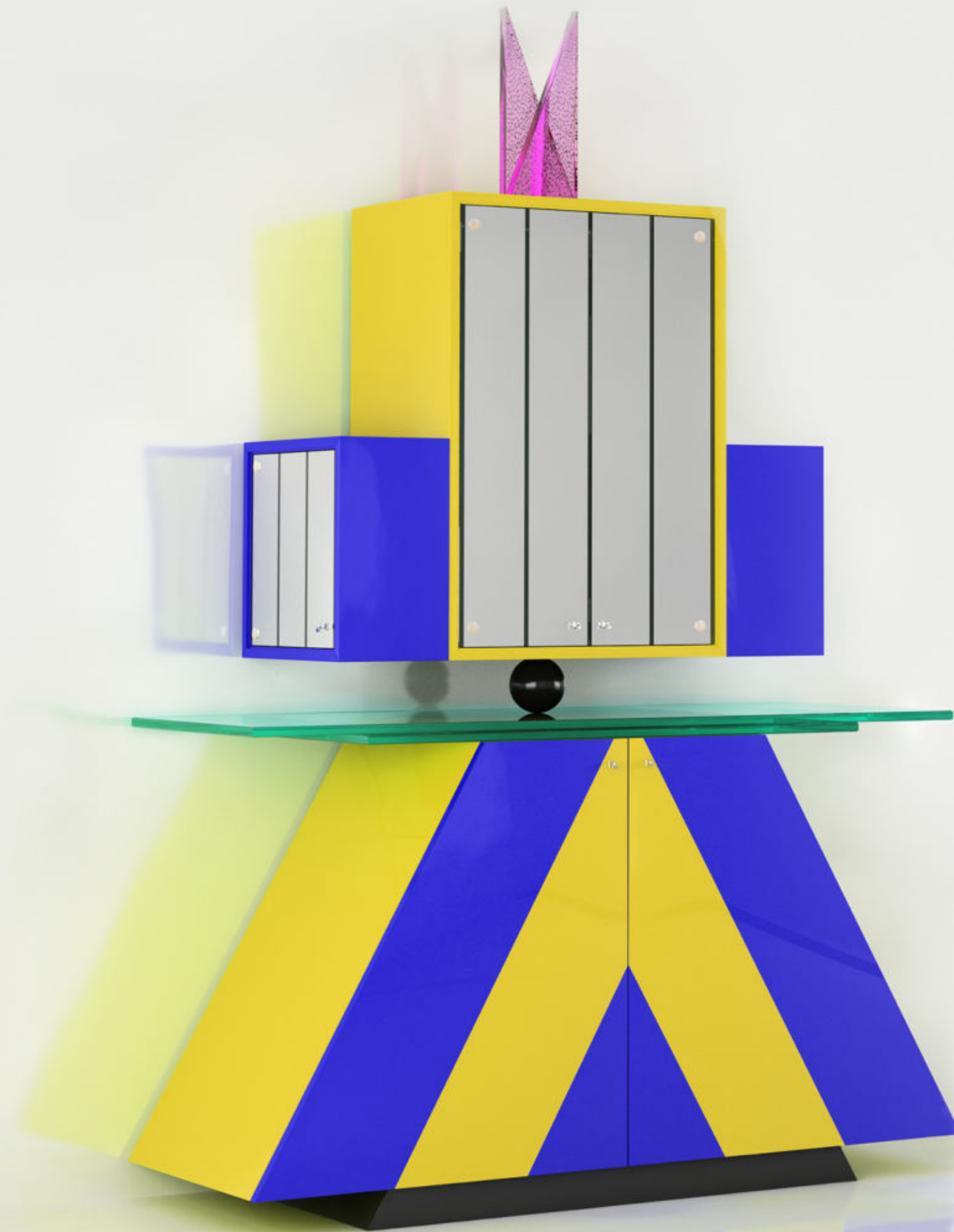



consolle m.d.m. 12  
1991

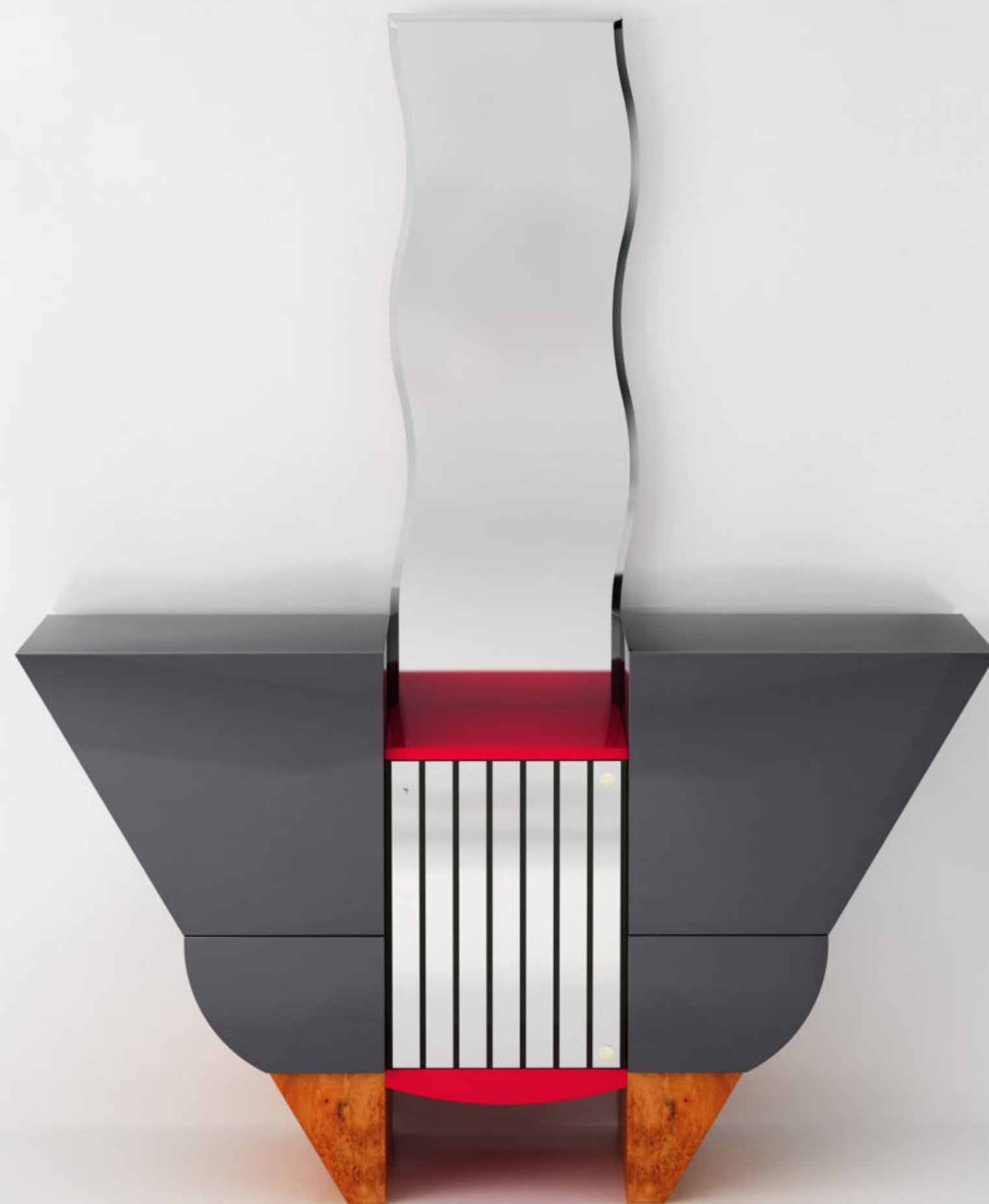

struttura realizzata in mdf verniciata a smalto brillante nei colori grigio antracite e rosso; piede in radica di madrono ossigenata; anta a specchio rigato a mano; specchio terminale ad andamento sinusoidale.

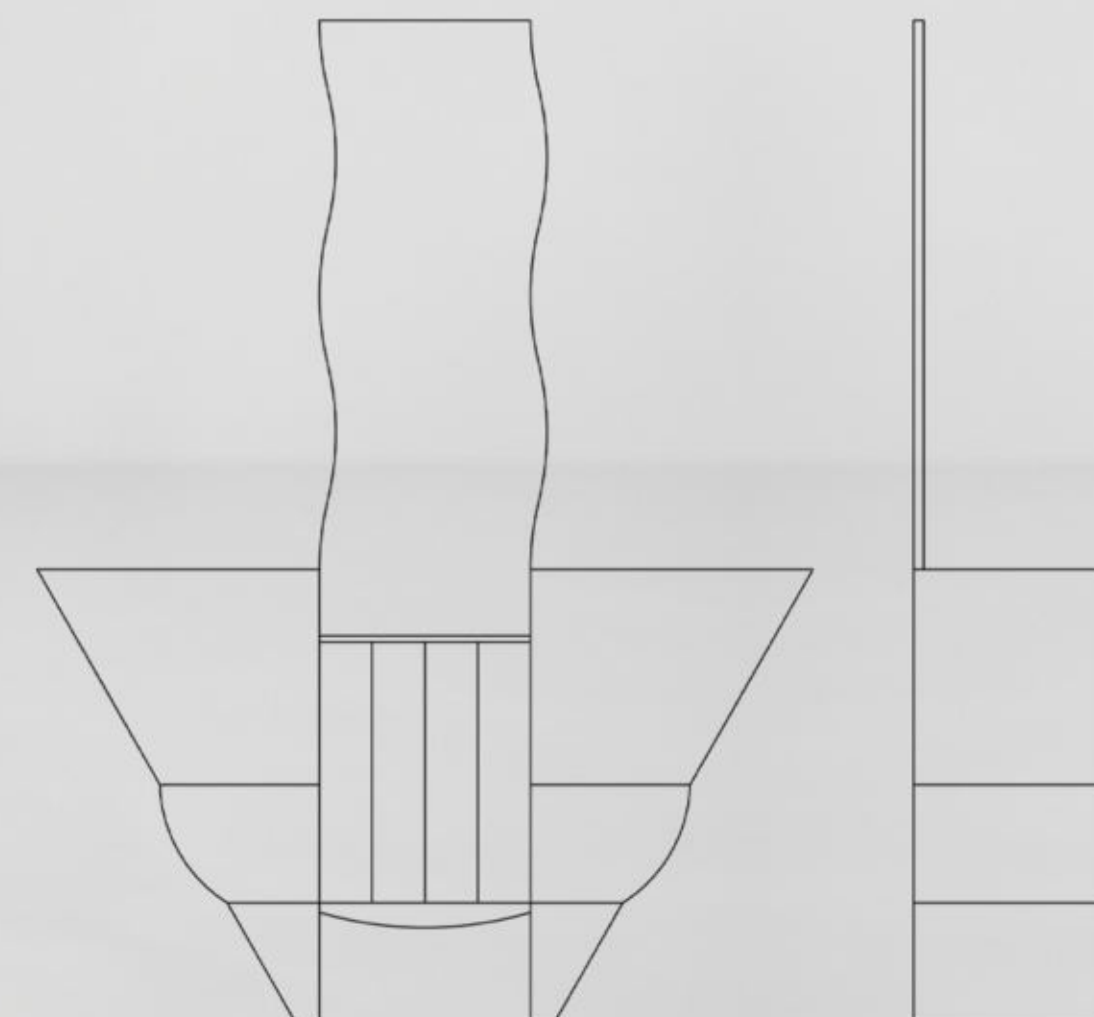



# contenitore hanky panky 41

1992

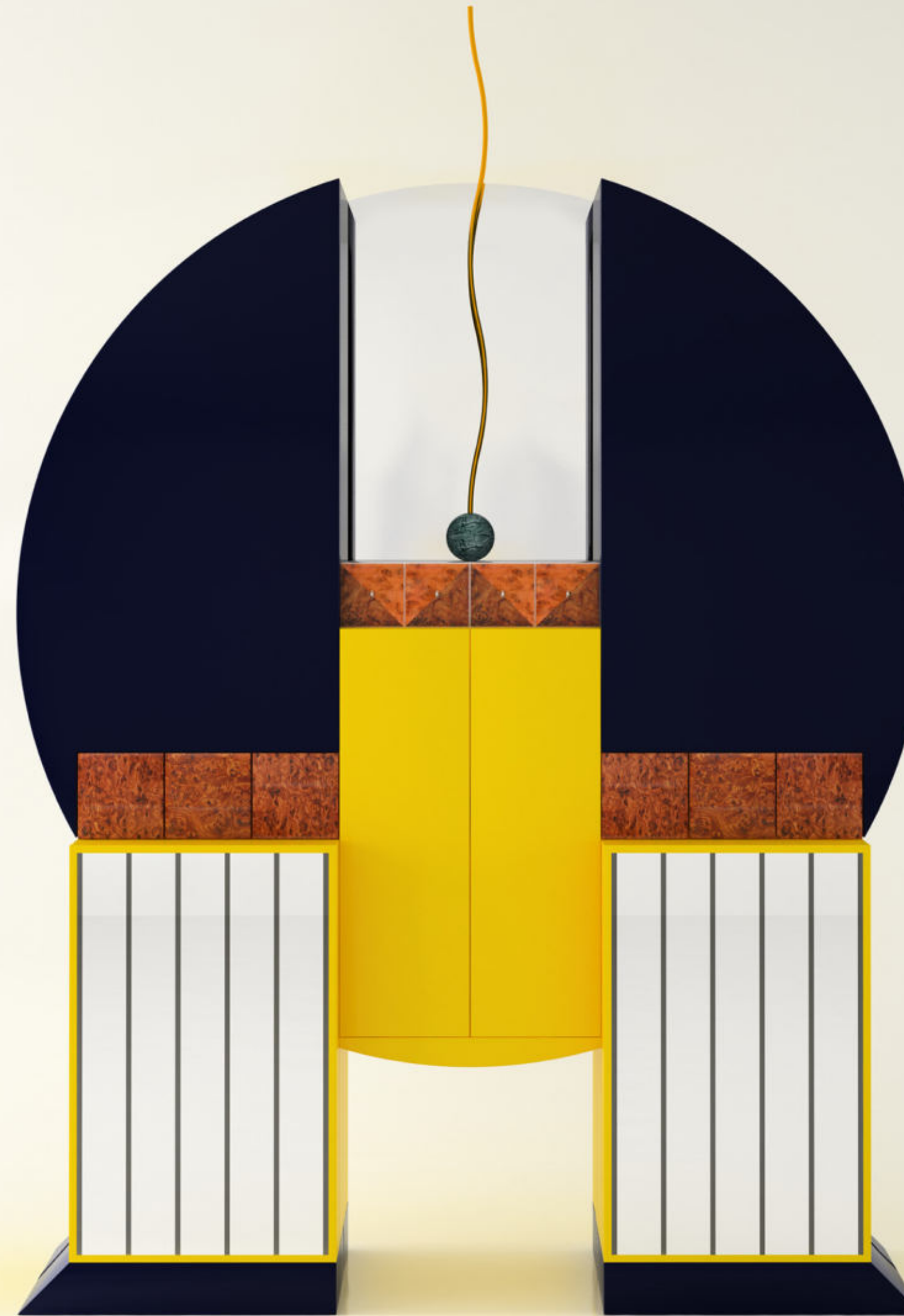

struttura in legno verniciato a smalto brillante nei colori giallo e nero; fondo interno cilindro superiore rivestitoa specchio serigrafato; specchi inferiori rigati a mano; cassetti rivestiti in radica di pioppo o piuma di noce; sfera in marmo verde acceglio; maniglie e asta in bronzo cromato.

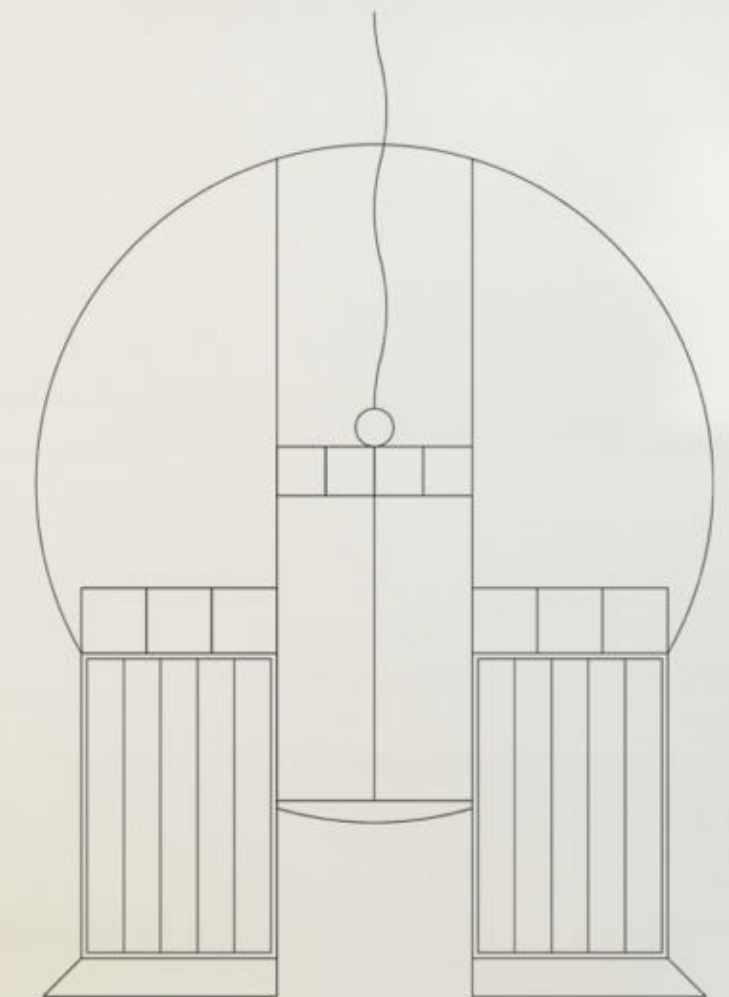



# contenitore hanky panky 64

" $\sqrt{2}$ "  
1993

struttura in legno a taglio diagonale; finitura a smalto brillante a varia coloritura; corpo triangolare con placcatura in marmo verde antico, alabastro bianco e venato grigio; cilindri e cassette in ulivo e radica; interno a smalto brillante con fondale a specchio; terminale a tondini di bronzo.

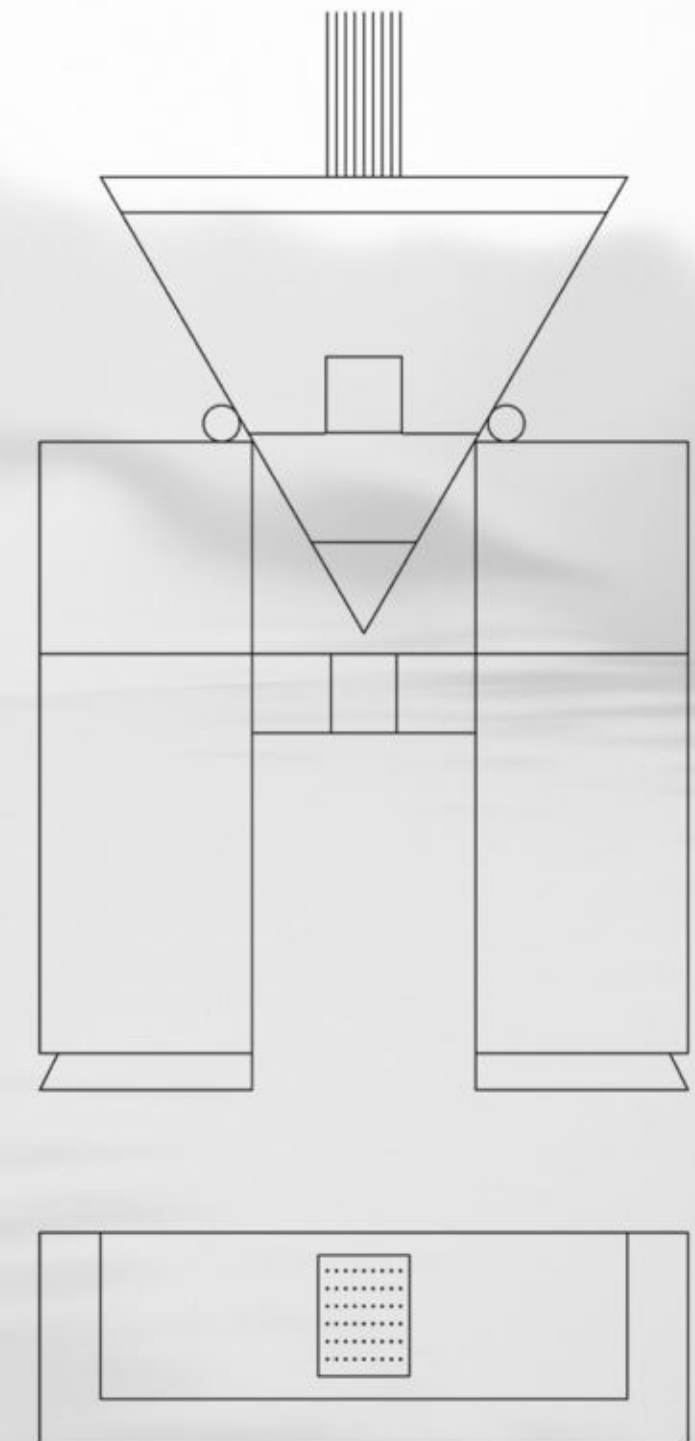
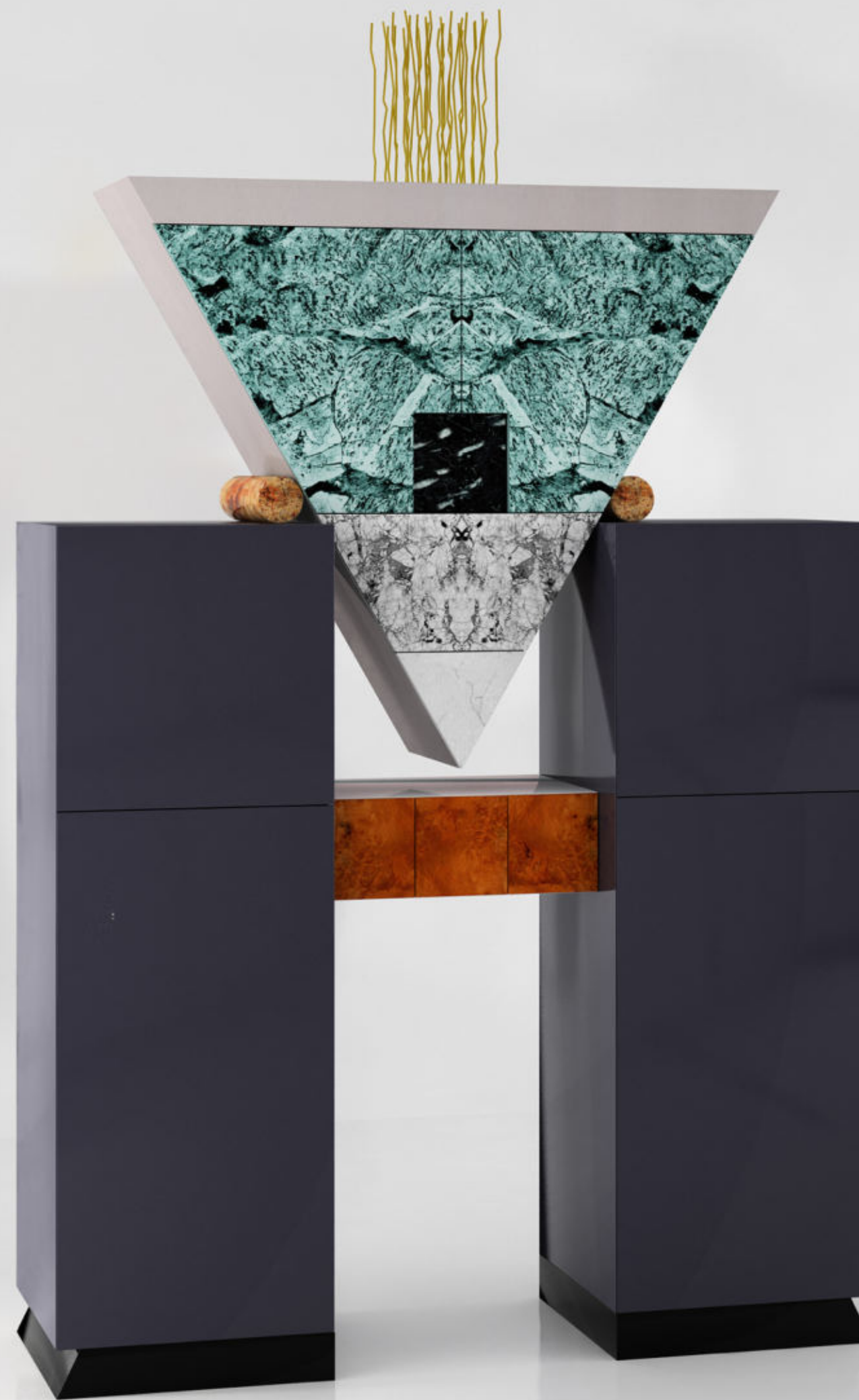



# contenitore hanky panky 45

1993

struttura in mdf laccata a smalto brillante nei colori rosso, giallo, viola, bianco e nero; cassetti placcati in alabastro bianco e bianco venato; ante a specchio rigato a mano; interno a smalto e a specchio acidato con mensoline in cristallo; maniglie e accessori in bronzo cromato.

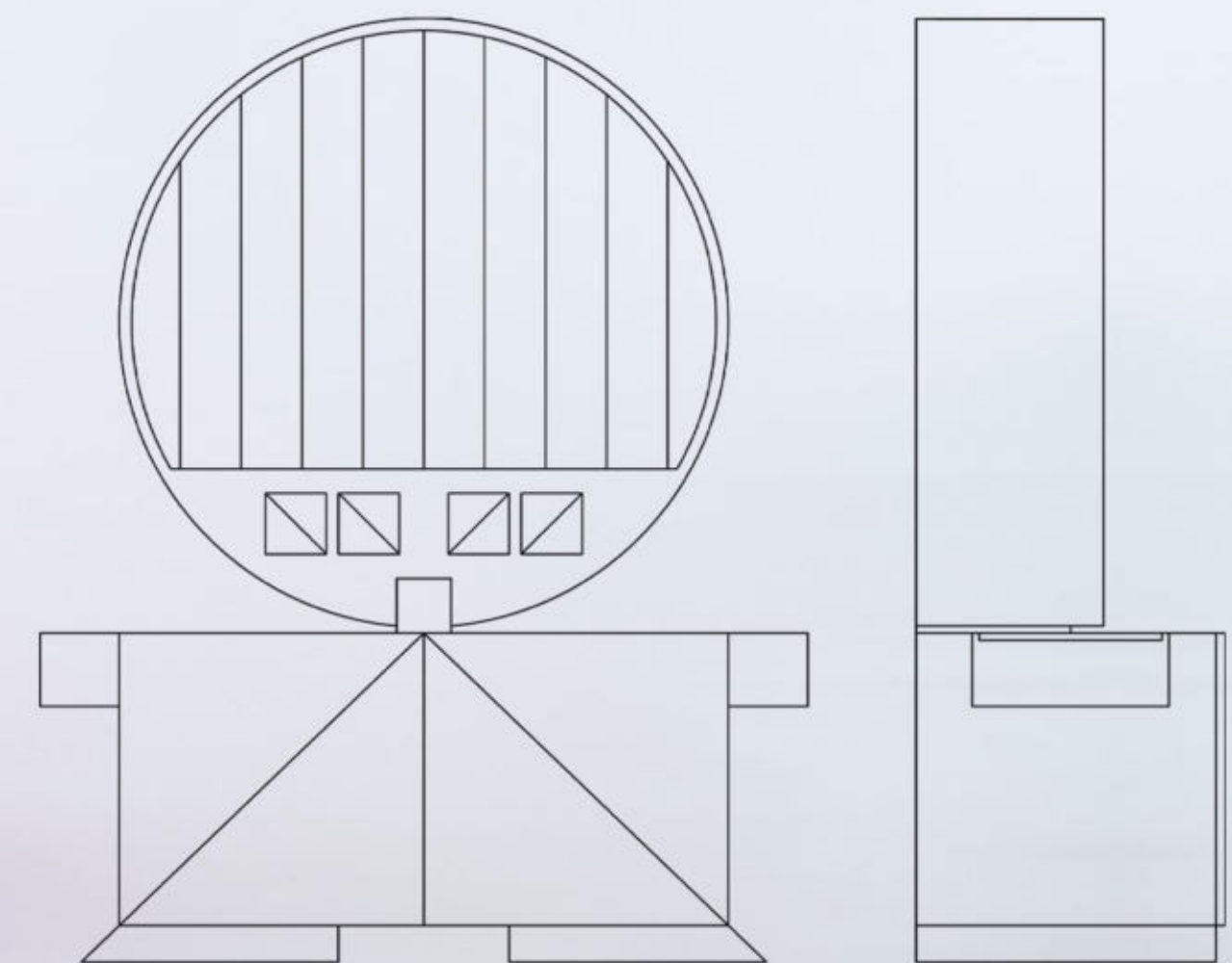
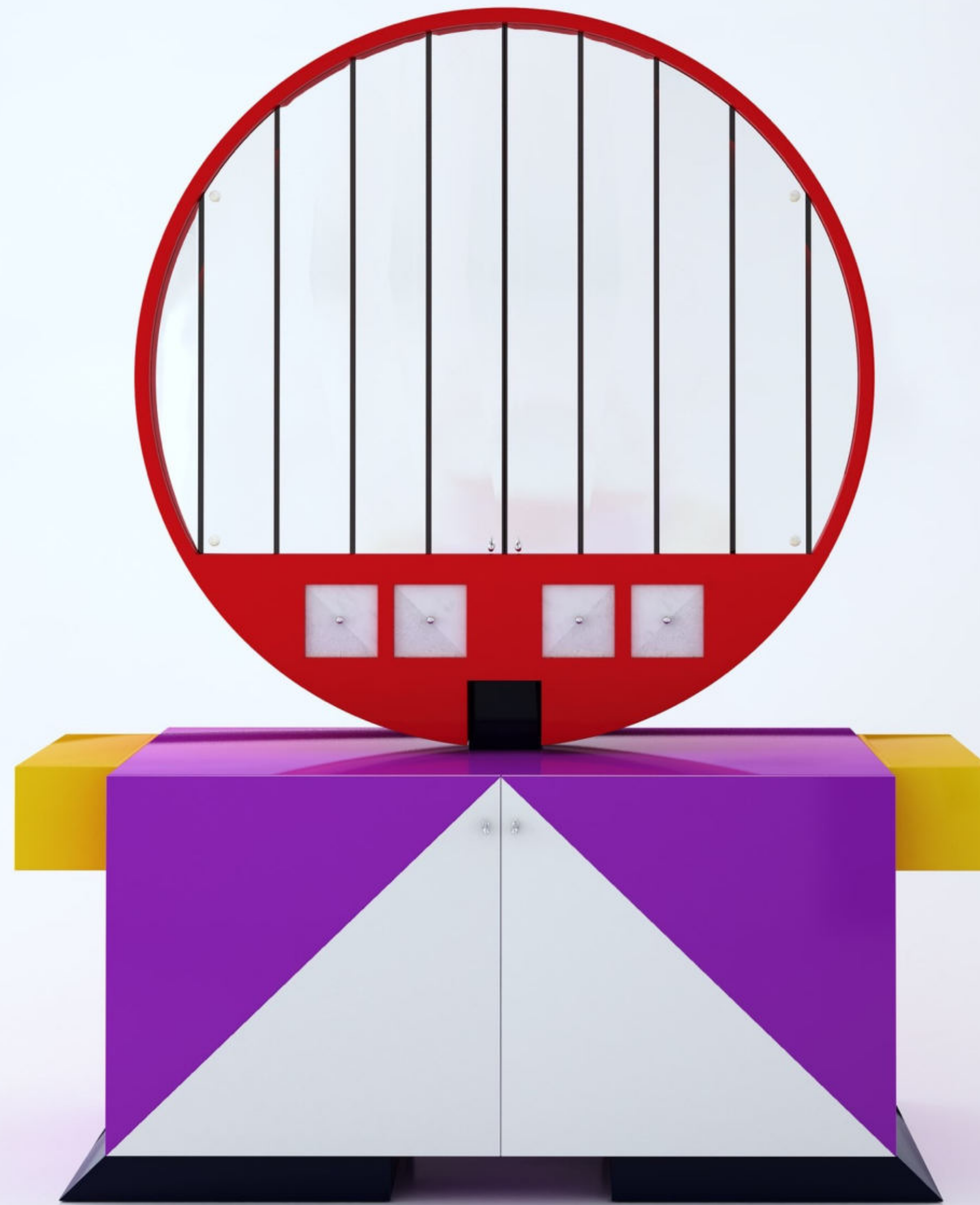



# contenitore hanky panky 46

1993

struttura in mdf laccata a smalto brillante nei colori rosso serigrafato, bianco, nero; anta a specchio rigato a mano; interno a smalto con specchio a decoro acidato; cassetti interni in ciliegio massello; lampada di coronamento in cristallo giallo con decoro molato in pasta d'argento; maniglie e accessori in bronzo cromato.

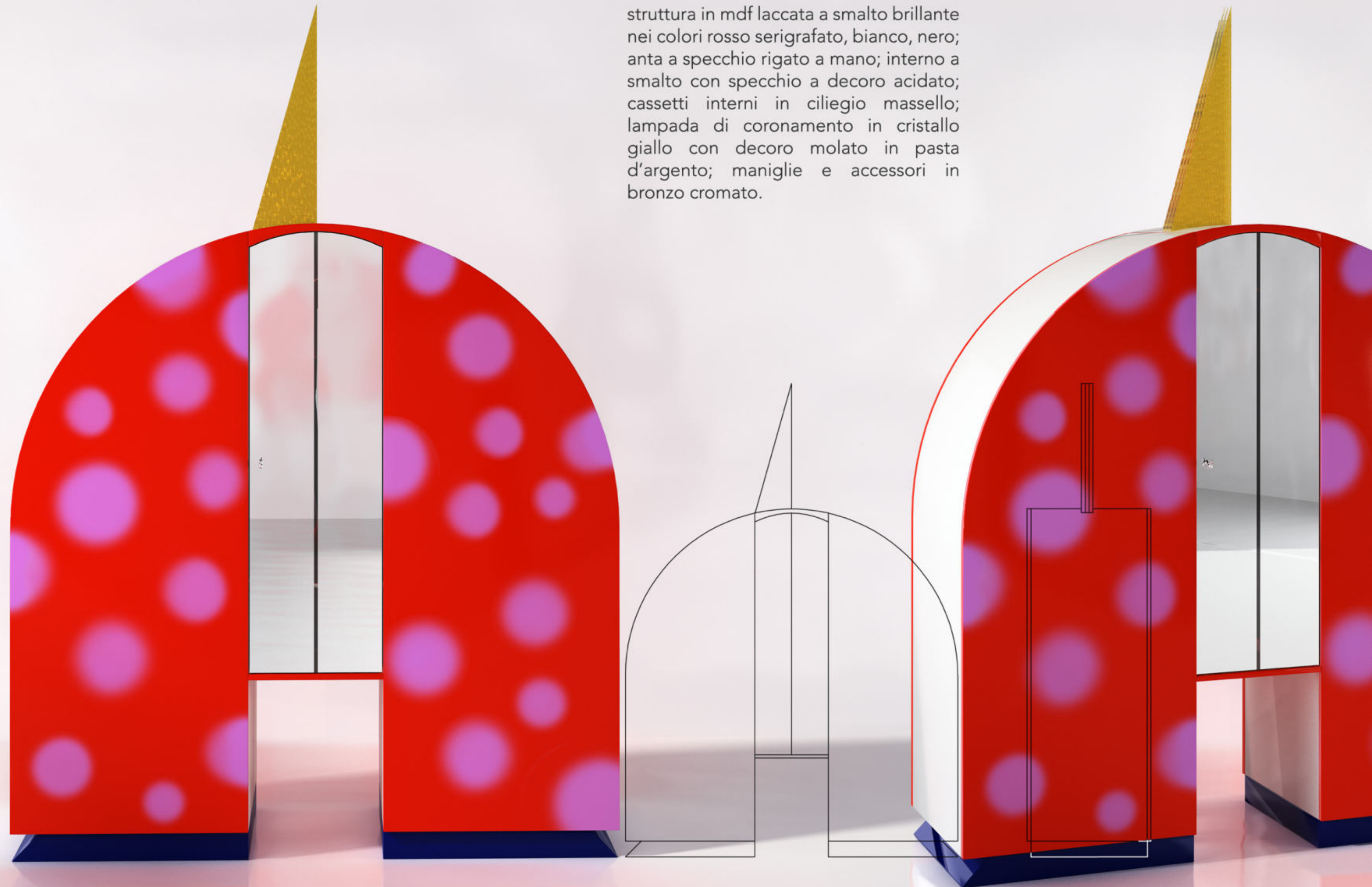



# contenitore hanky panky 18\*

1987-1995

in legno laccato lucido nei colori rosso, azzurro, grigio antracite; specchi rigati a mano; maniglie in bronzo dorato; sfere in marmo portoro; terminale luminoso con lastre triangolari in cristallo molato a mano.

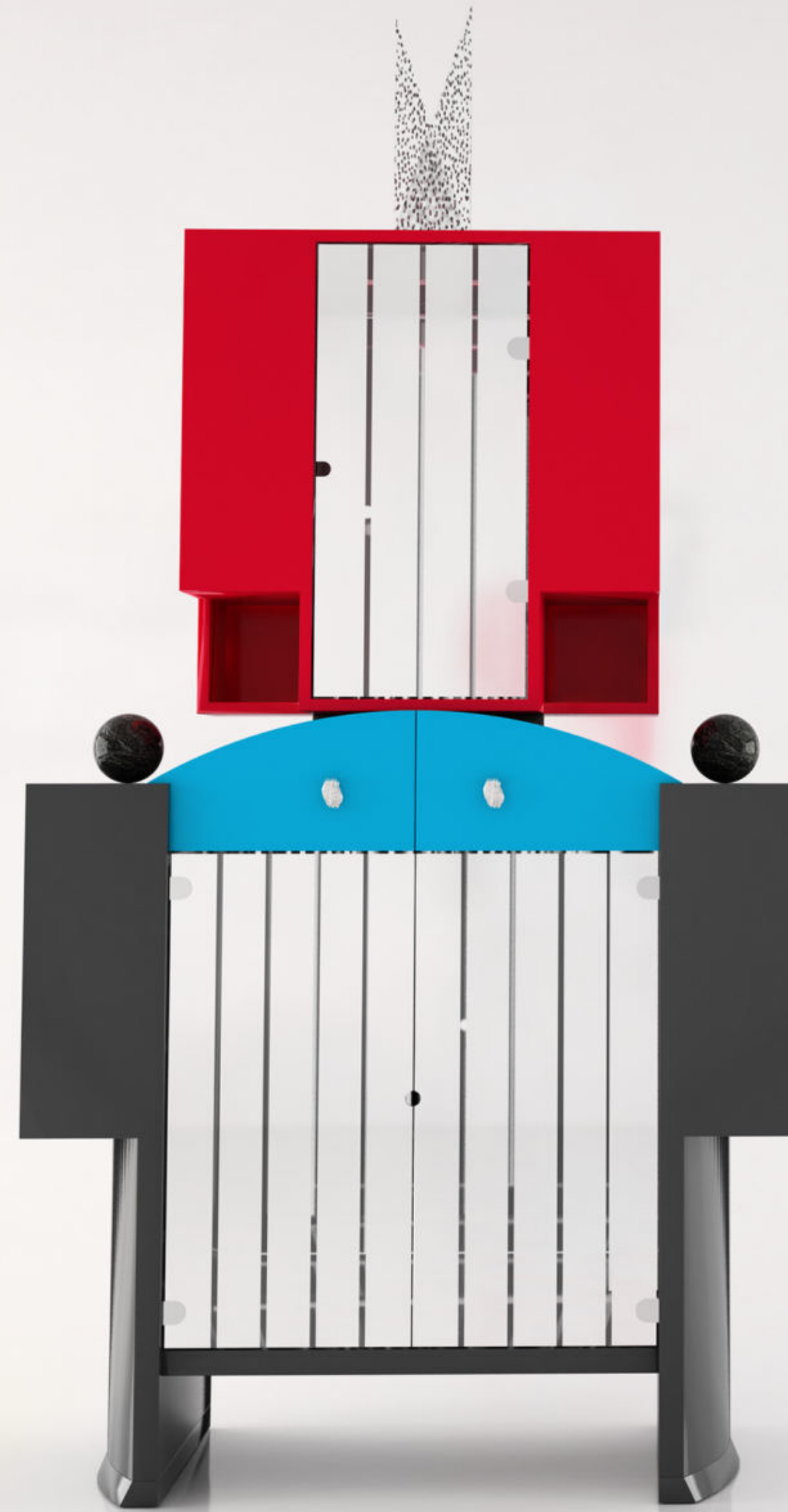
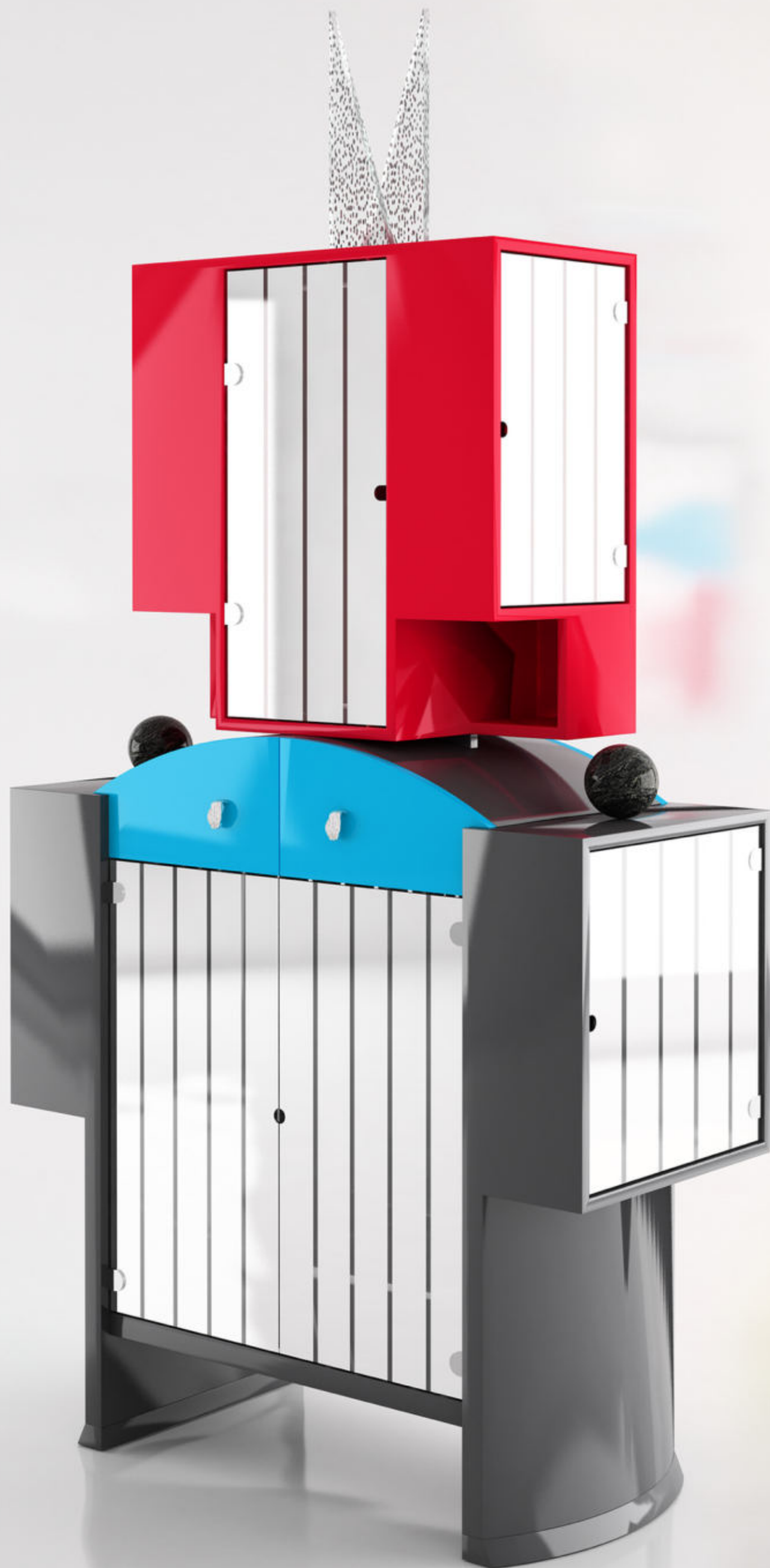



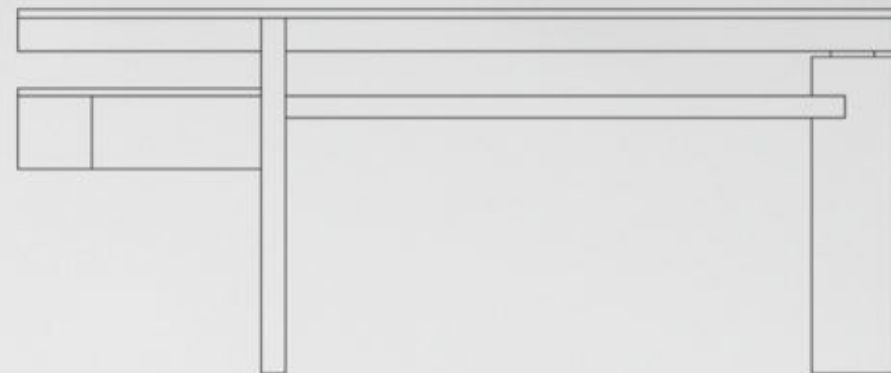
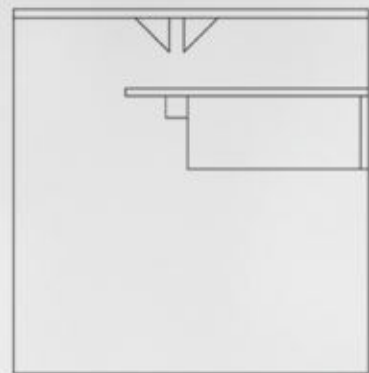

# scrivania gerrit 5b\*

1987-1995

piano in cristallo e struttura in legno verniciato a  
smalto brillante nei colori bianco e grigio a tre  
diverse tonalità.

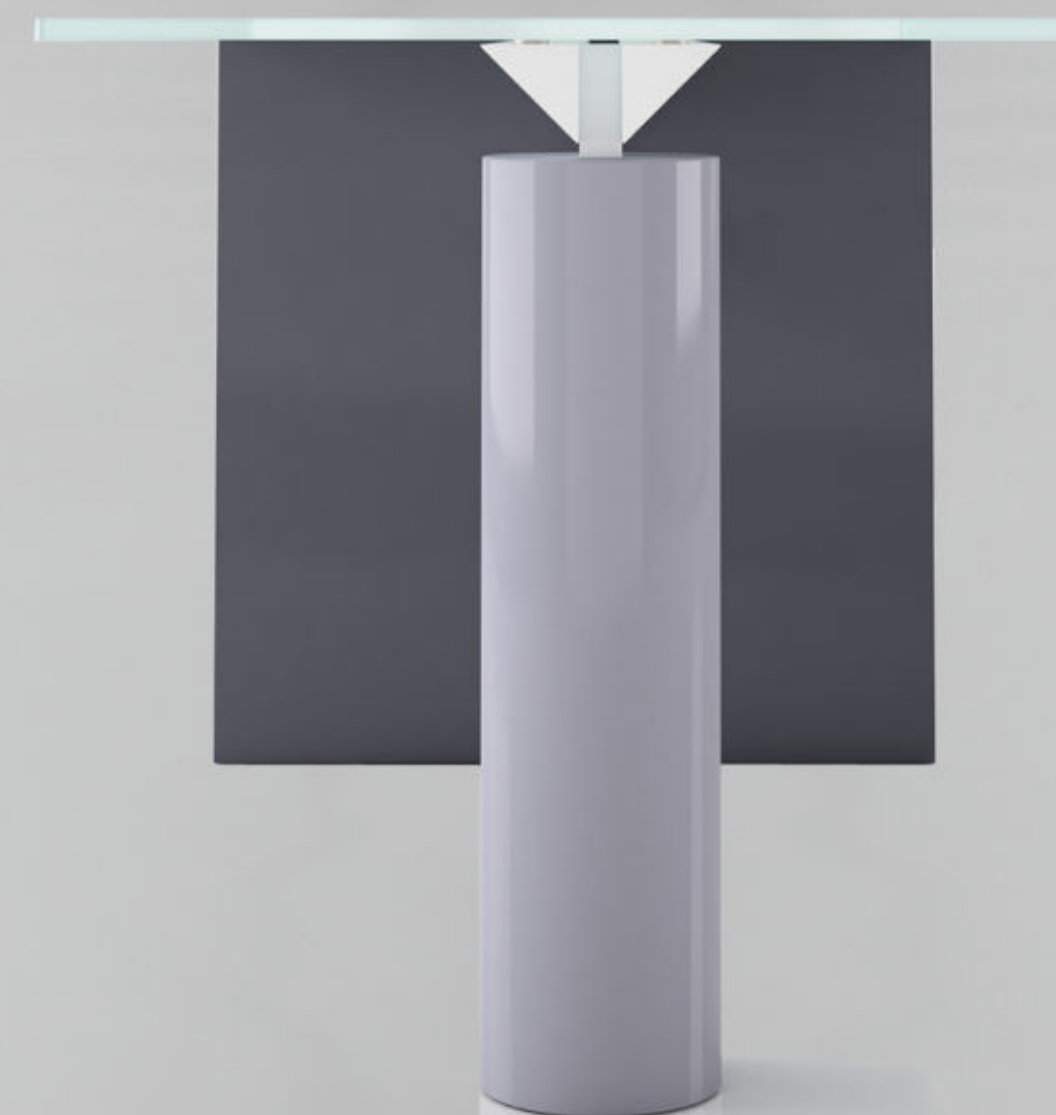
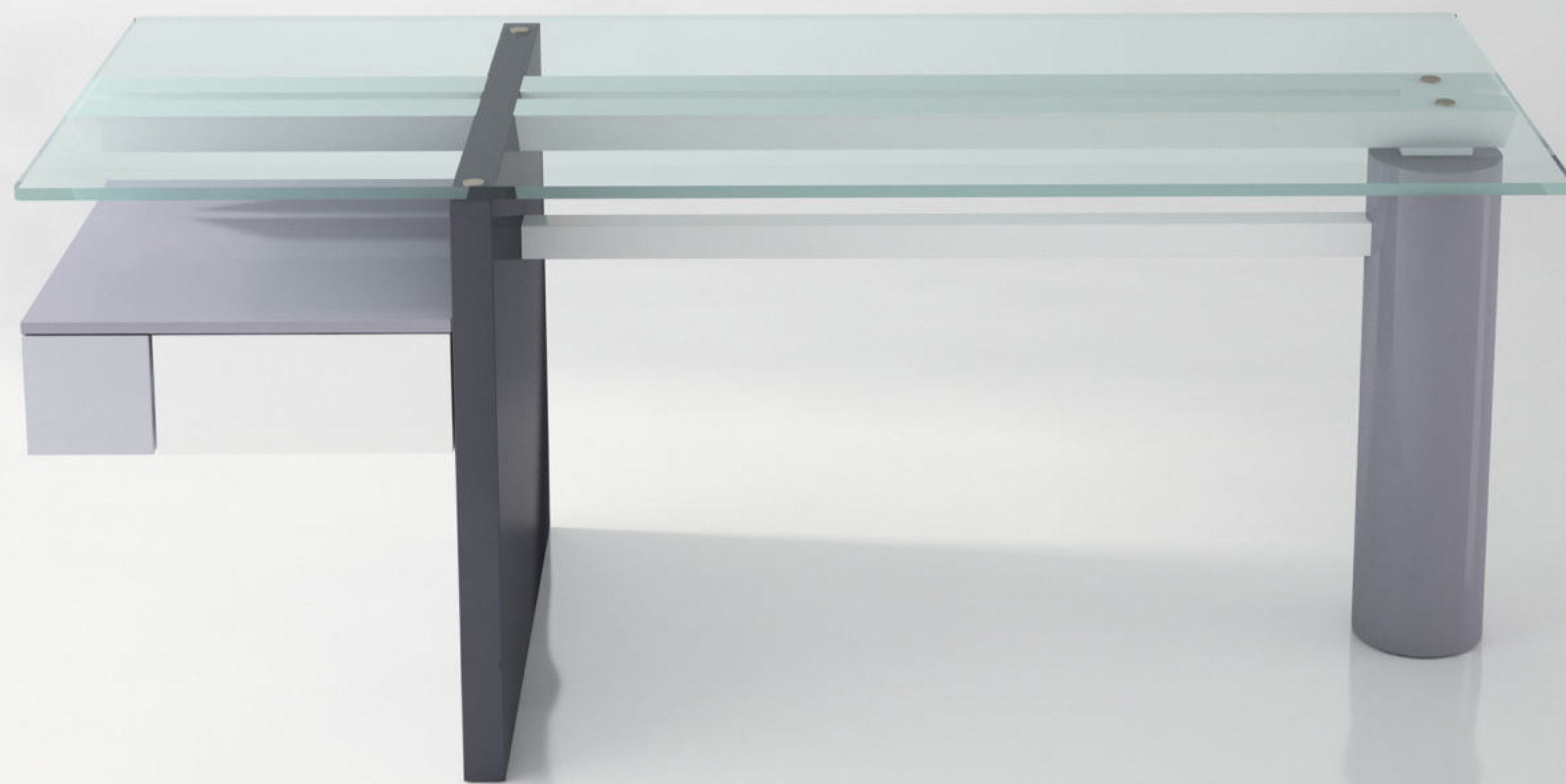





# scrivania gerrit 14\* 1994

realizzata in legno impiallicciato in radica di madrono e  
o laccato a smalto brillante nei colori rosso e antracite;  
scultura terminale in bronzo cromato di a. oste.





orologio vae suis\*  
1996

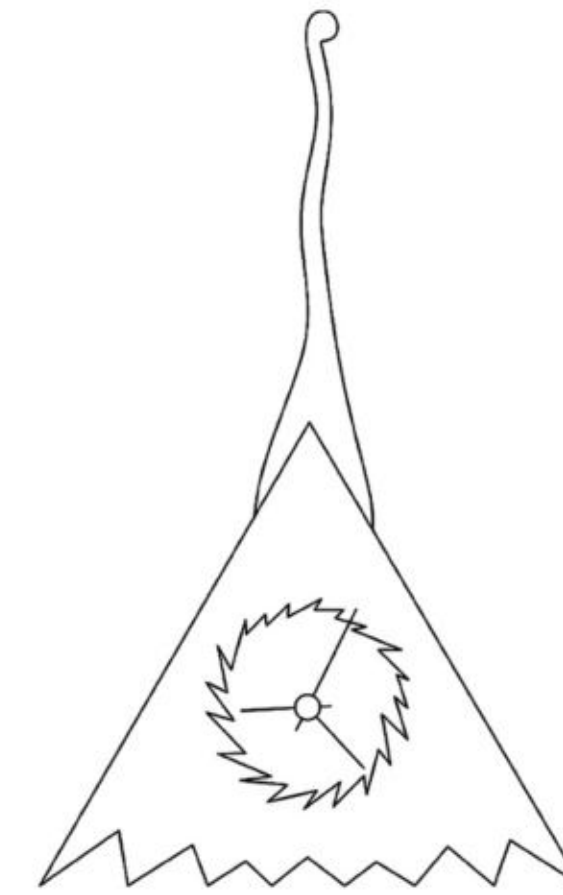

"vae suis" è l'antico nome della montagna più bella del mondo: il vesuvio; di questo l'orologio riprende la forma a cono ed il pennacchio di fumo che, sempre, nel corso dei secoli ne ha caratterizzata l'immagine; realizzato in legno laccato nei colori: azzurro, giallo, grigio antracite, bianco, rosso, verde, blu cobalto e argento; il quadrante e il pennacchio sono in bronzo cromato argento; il quadrante è in bronzo argentato.





orologio hanky panky\*  
1996

realizzato in legno laccato a smalto brillante nei  
colori: azzurro, giallo, grigio antracite, bianco;  
quadrante in bronzo argentato.





scrivania gerrit 19\*  
"angolare"  
1998

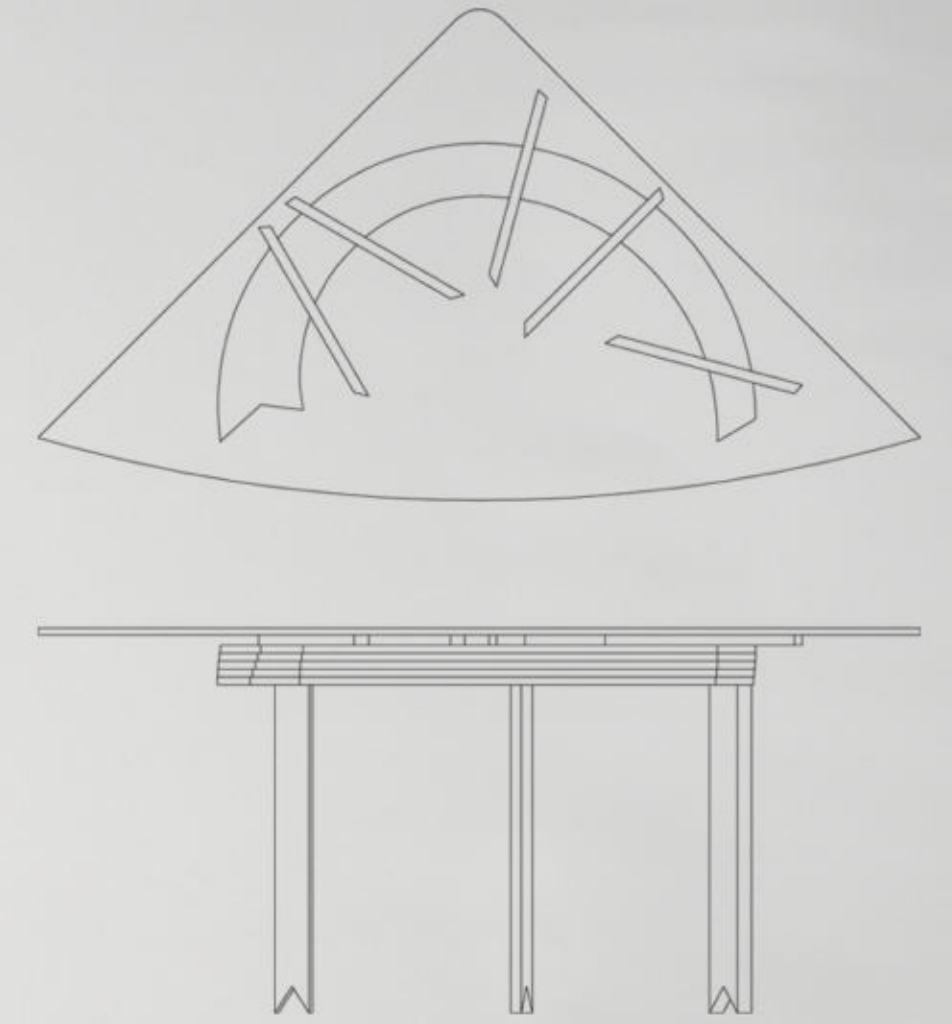
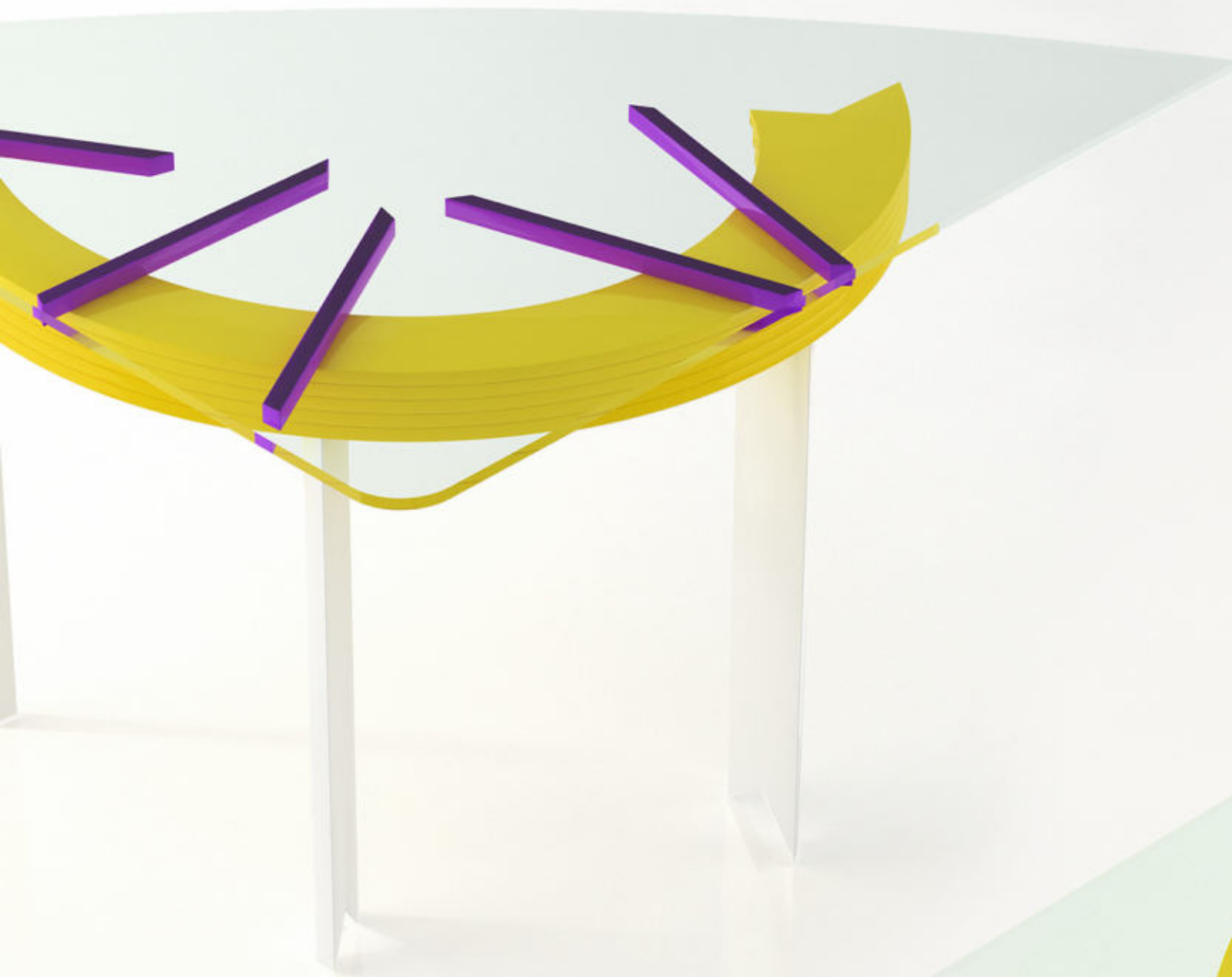

piano in cristallo molato;  
longherone in mdf a quattro  
strati verniciato a smalto  
brillante giallo; traversi viola;  
piedi parallelepipedi in faggio  
con terminale inferiore a coda di  
rondine laccati bianco.



# contenitori hanky panky 52

1999



struttura realizzata in mdf, faggio e pioppo laccata a smalto brillante rispettivamente nei colori: rosso, blu cobalto con bisellature grigio antracite e nero; giallo, verde con bisellature grigio antracite e nero; ante a specchio rigato a mano; interni a smalto con mensoline in cristallo; cassetti in ciliegio massello; maniglie e accessori in bronzo cromato.

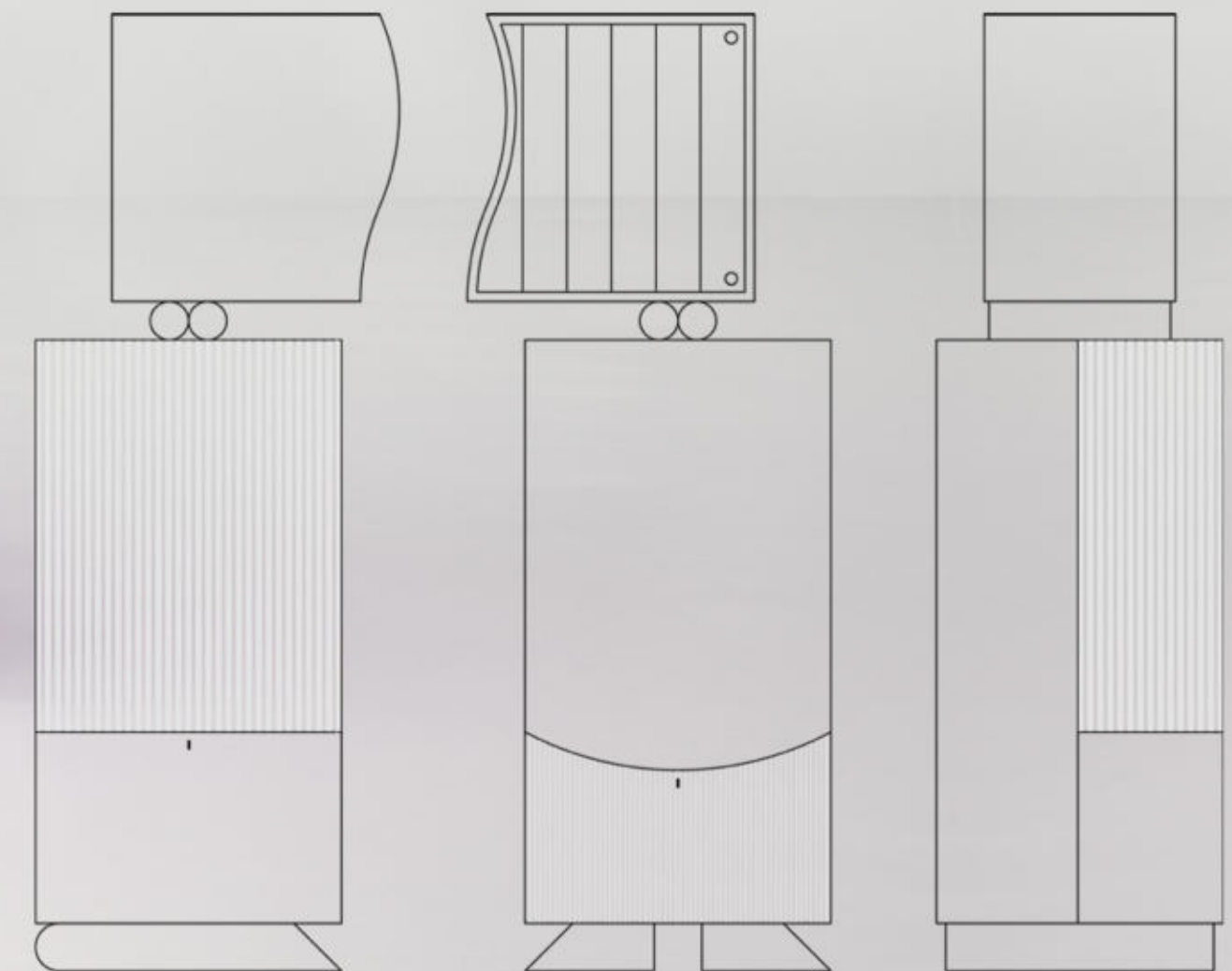



tavolo gerrit 24  
2000

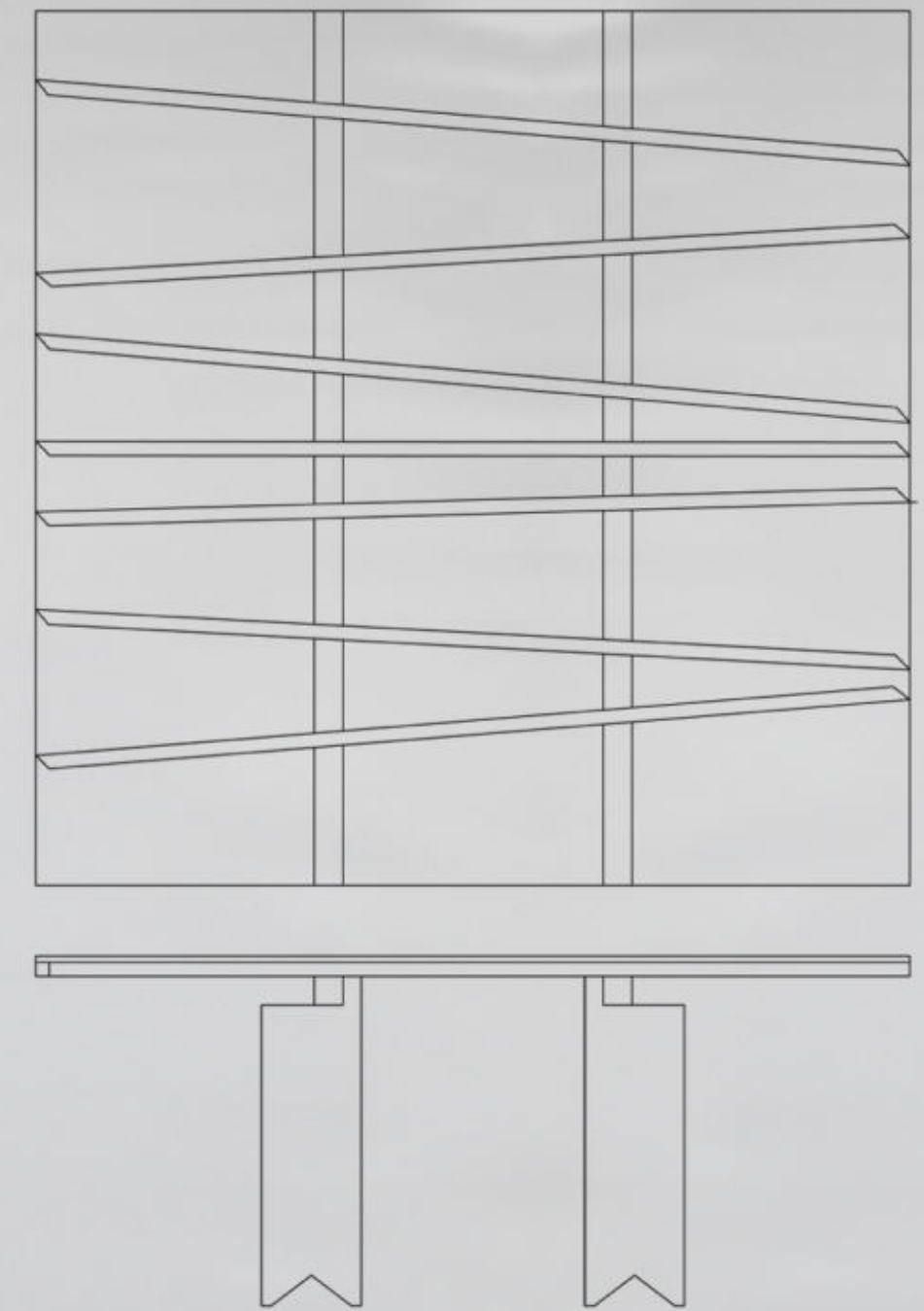
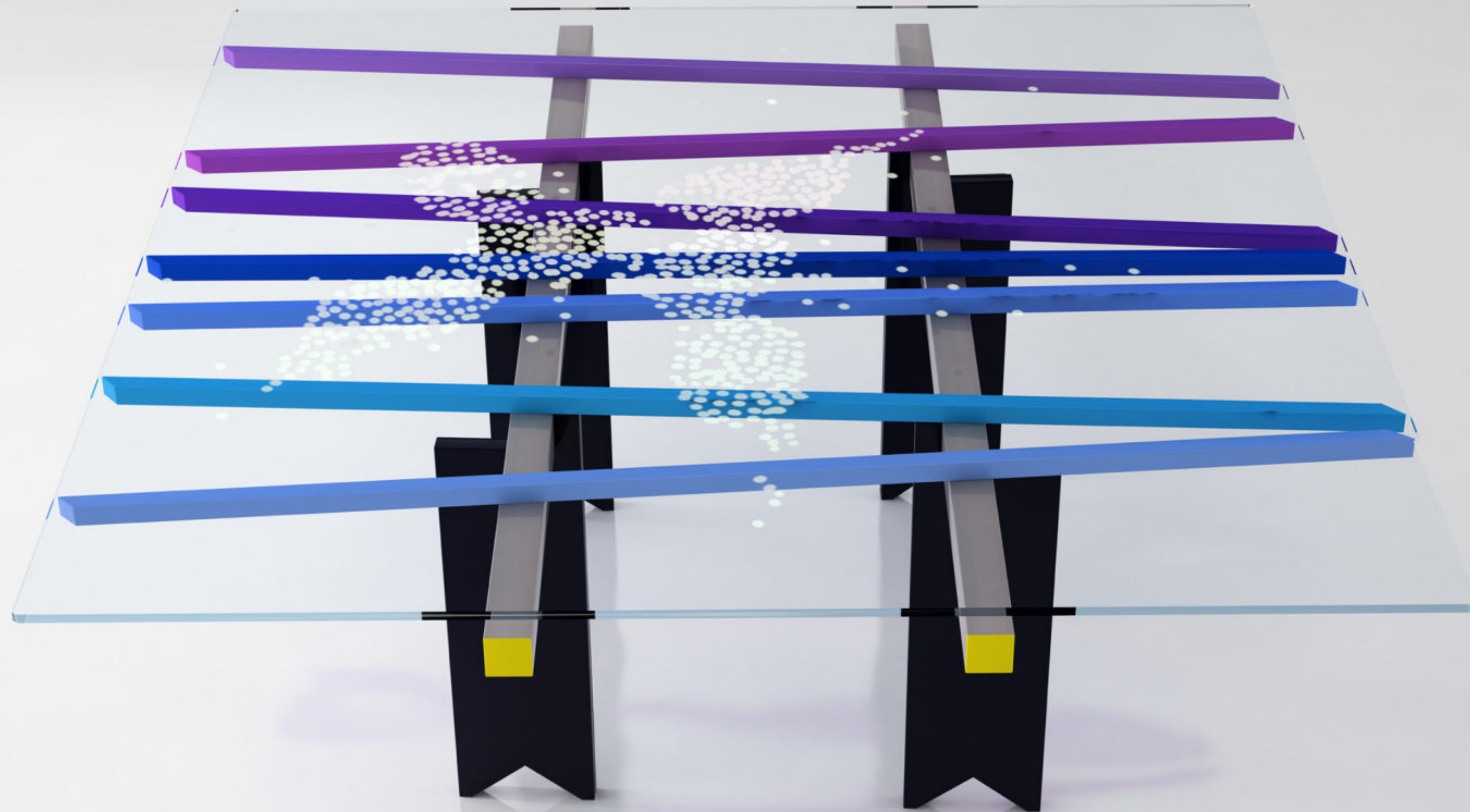

piano in cristallo semplice o molato a mano in pasta d'argento; traversi in faggio evaporato laccati a smalto brillante nelle variazioni tonali del blu; montanti in faggio evaporato laccati a smalto brillante nel colore argento con finali in giallo; piedi in faggio evaporato laccati a smalto brillante nero.

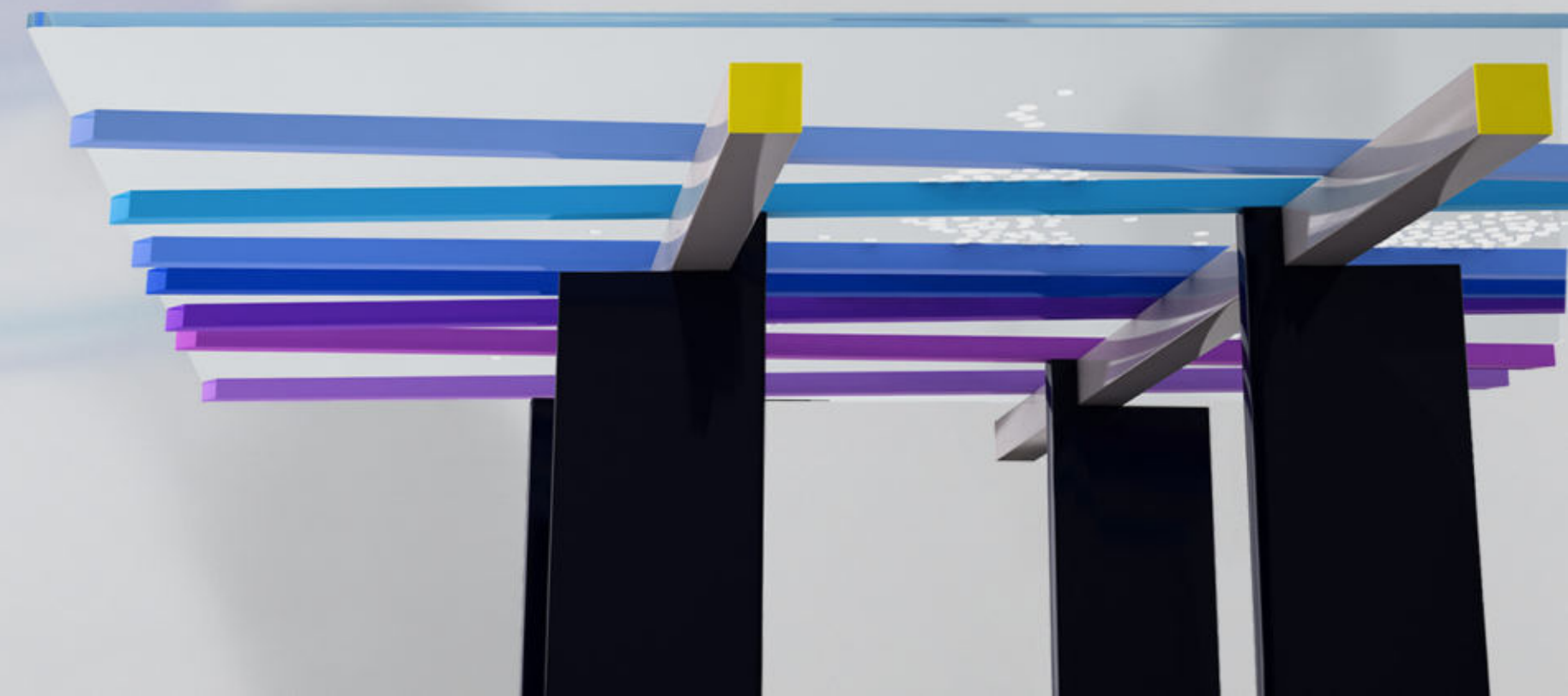



tavolino gerrit 13\*  
"zig zag"  
2003



piano in cristallo con decoro acidato e/o colorato a mano;  
borchia in bronzo cromato; piede in mdf verniciato a  
smalto brillante bianco, azzurro o giallo.

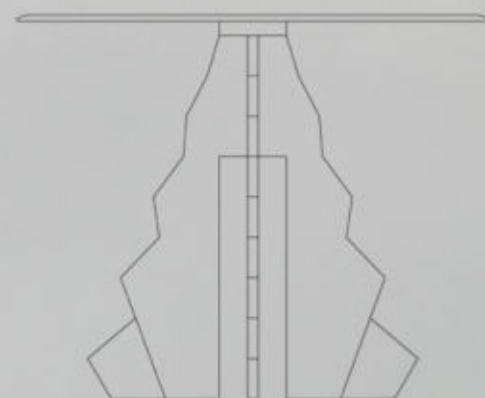
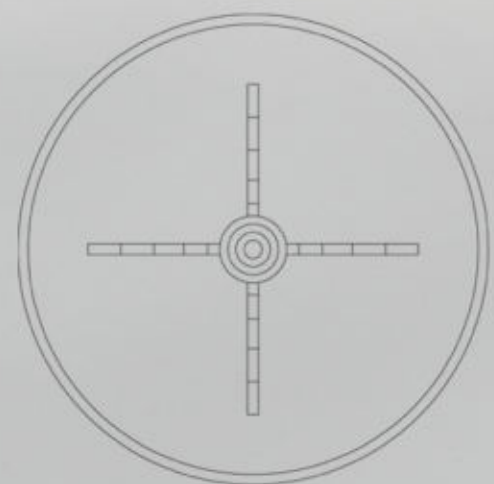



# tavolino gerrit 13b

2003

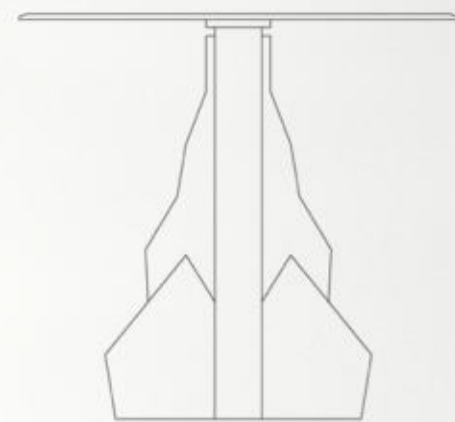

piano in cristallo con decoro acidato e/o colorato a mano;  
borchia in bronzo cromato; piede a quattro razze in mdf  
verniciato a smalto brillante bianco, viola o giallo; cilindro  
centrale in faggio evaporato nero.

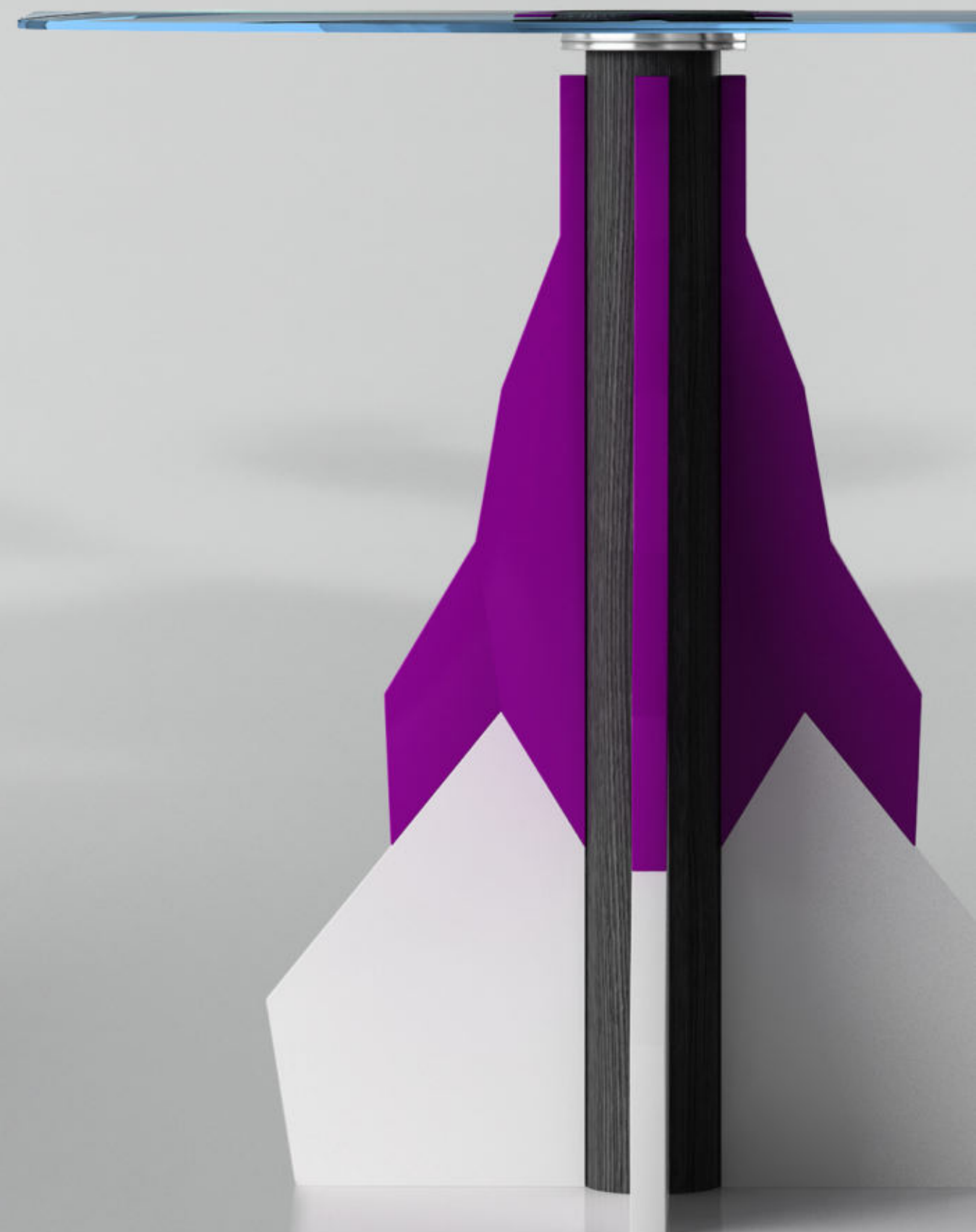



tavolo gerrit 15\*  
1995-2003



piano in cristallo molato a  
mano in pasta d'argento;  
traversi in faggio evaporato  
laccati a smalto brillante blu  
cobalto; montante in mdf a  
cinque strati laccato a  
smalto brillante rosso o in  
alternativa giallo; piedi in  
faggio evaporato laccati a  
smalto brillante bianco.

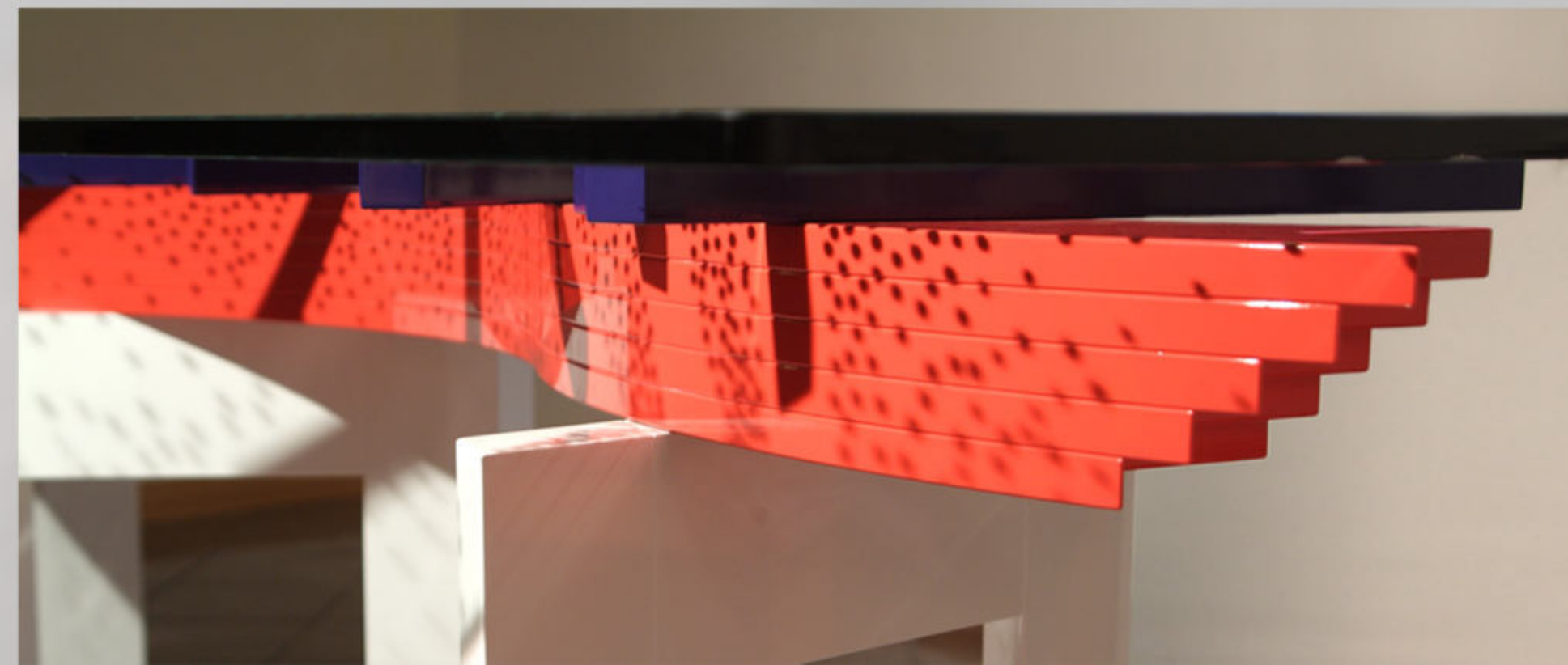
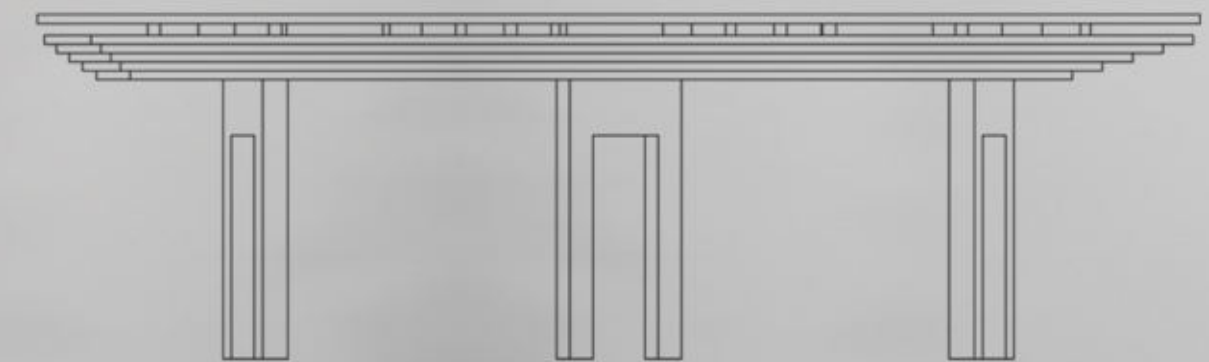
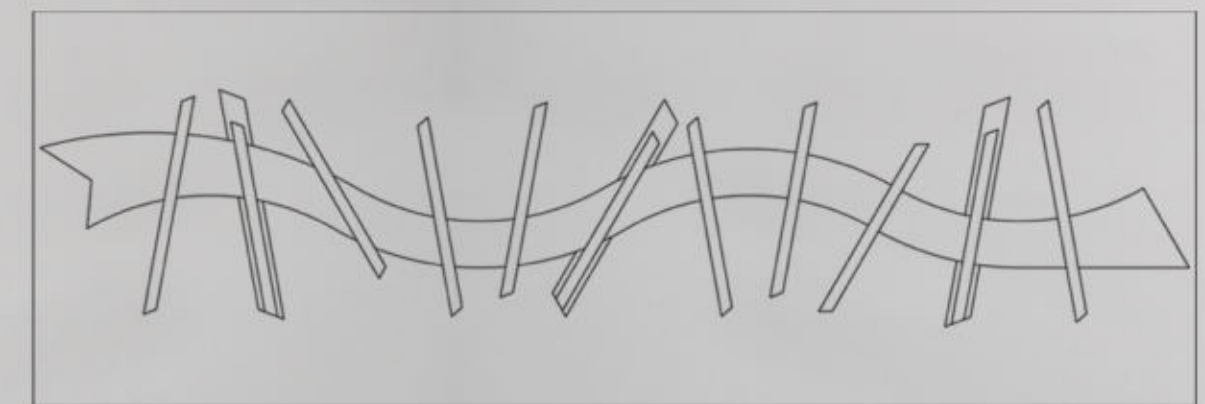



contenitore hanky panky 54\*  
"sofia"  
1987-2003

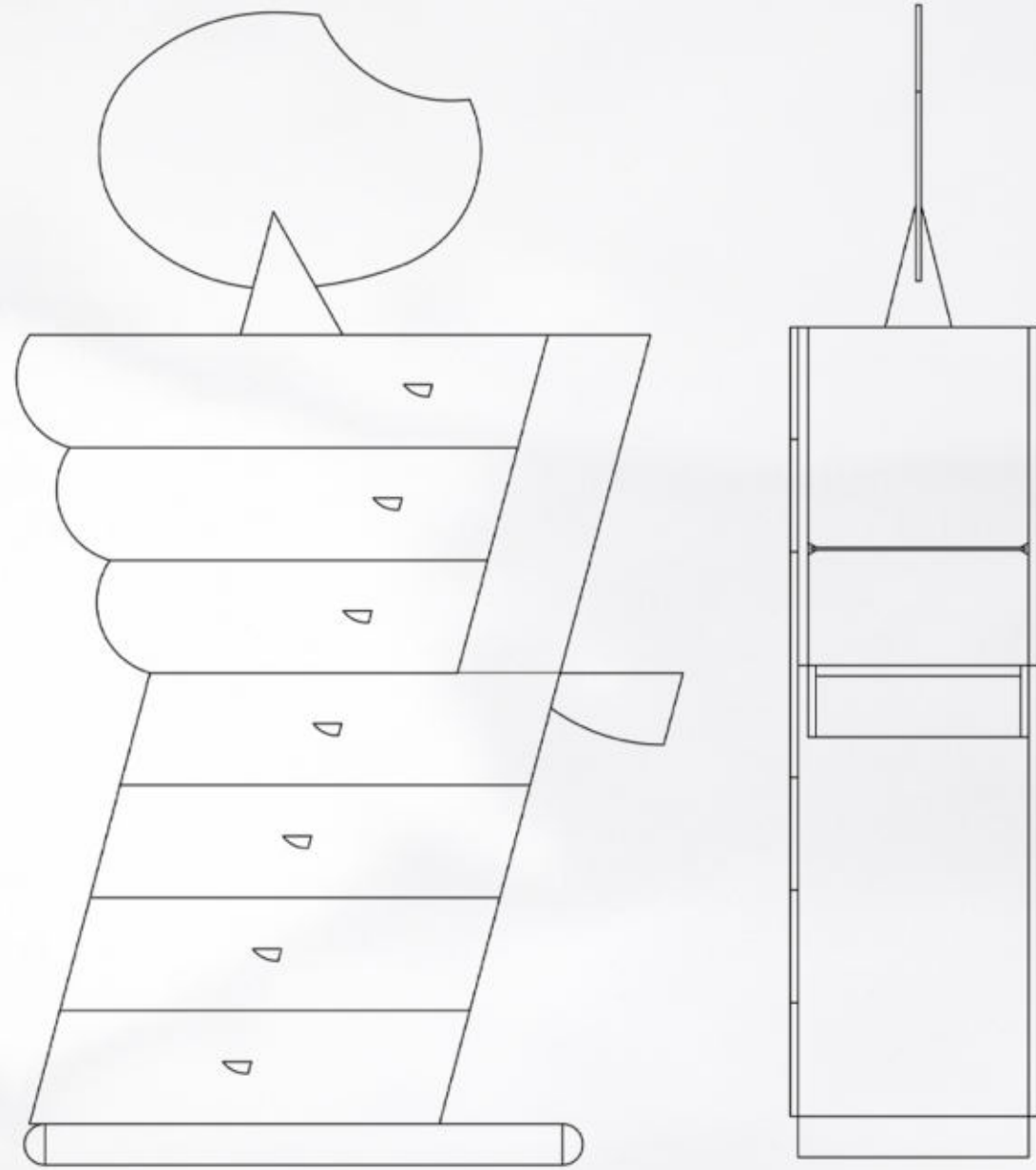

struttura realizzata in legno laccato a smalto brillante nei colori: rosso, argento, blu e giallo; cassetti in ciliegio massello; specchio molato a mano; maniglie e accessori in bronzo cromato.





consolle hanky panky 43\*  
1996-2003

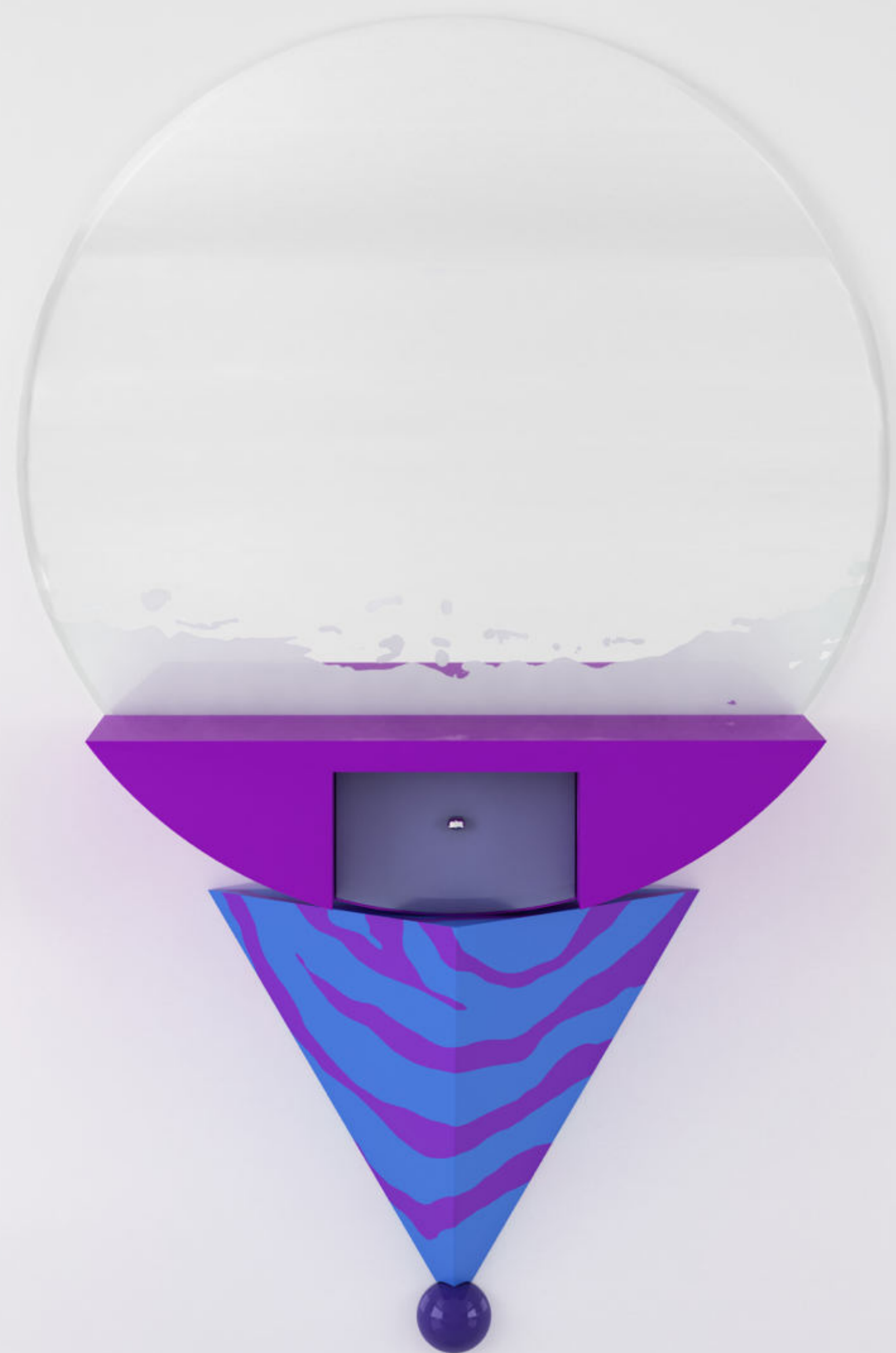

struttura in mdf laccata a smalto brillante nei colori blu cobalto e azzurro; specchio acidato a mano; cassetto a smalto grigio antracite con struttura interna in ciliegio e pomello in pietra dura.

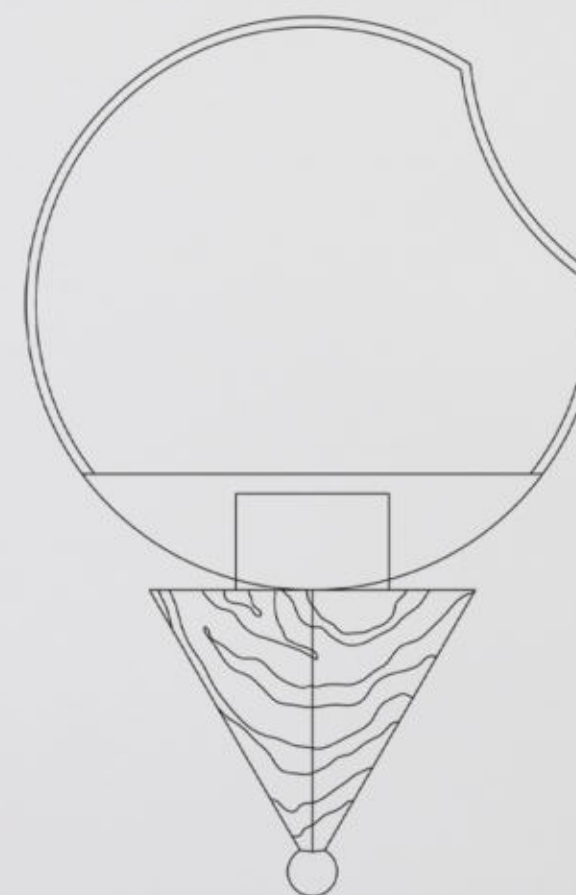



tavolo gerrit 23\*  
"l'occhio di amron"  
2004

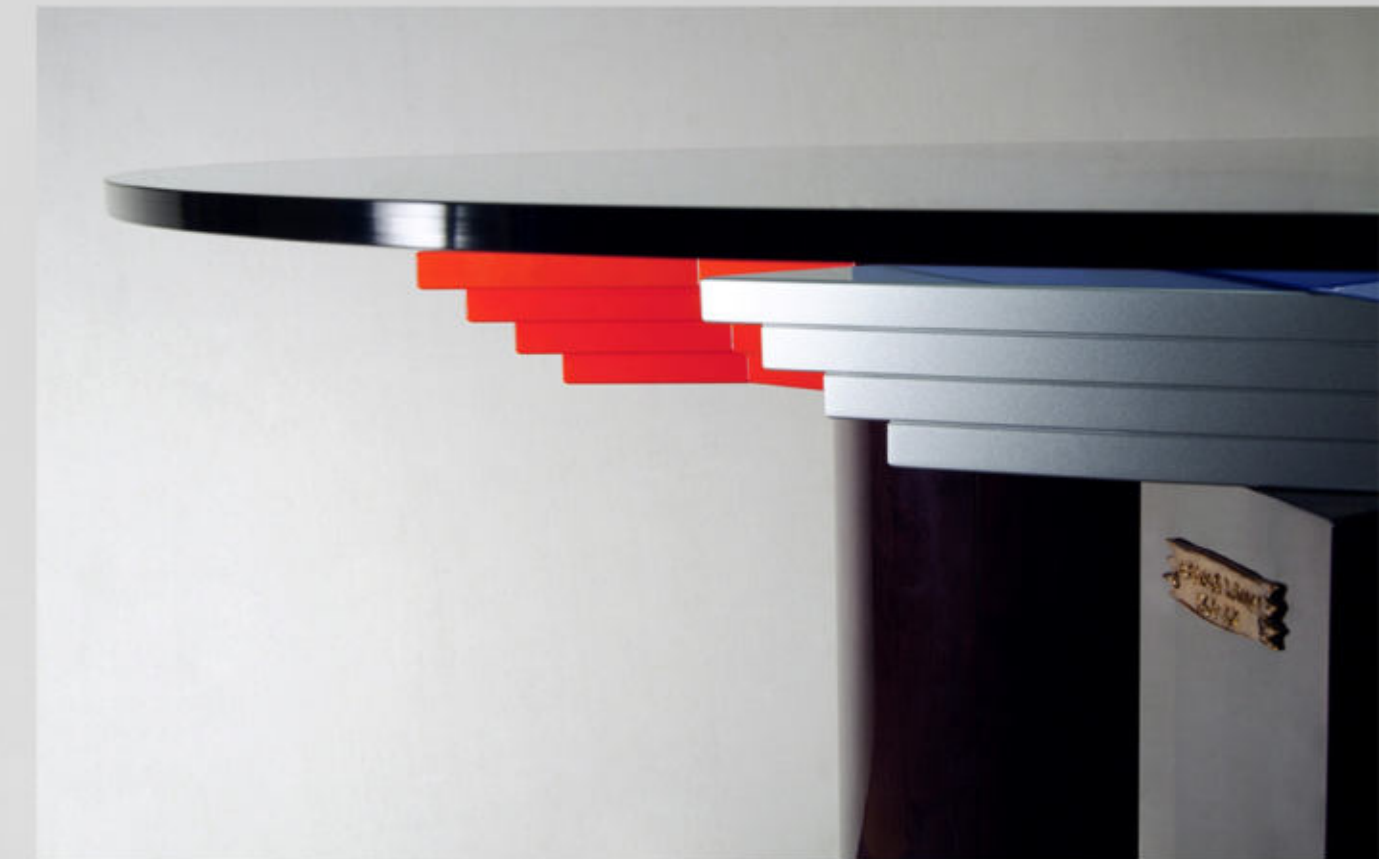

piano in cristallo semplice o molato a mano in pasta d'argento;  
traversi in faggio evaporato laccati a smalto brillante nei colori  
avion e lilla o in alternativa rosso e argento; longheroni in mdf  
a quattro strati laccata a smalto brillante nei colori rosso e  
argento o in alternativa azzurro e giallo; piedi in faggio  
evaporato laccati a smalto brillante nero.

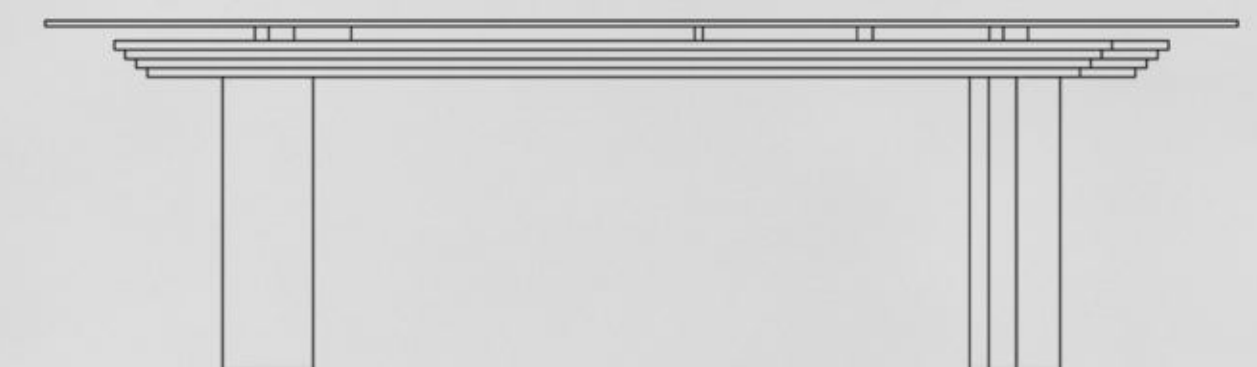
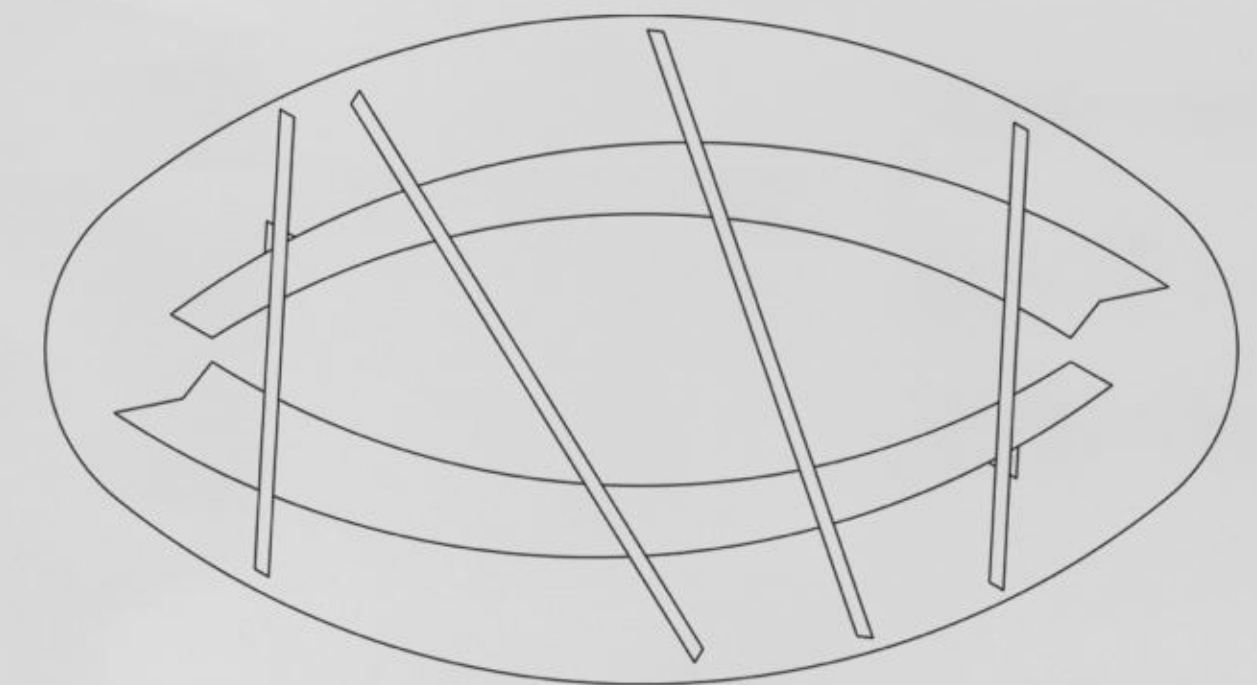



contenitore hanky panky 69  
2004

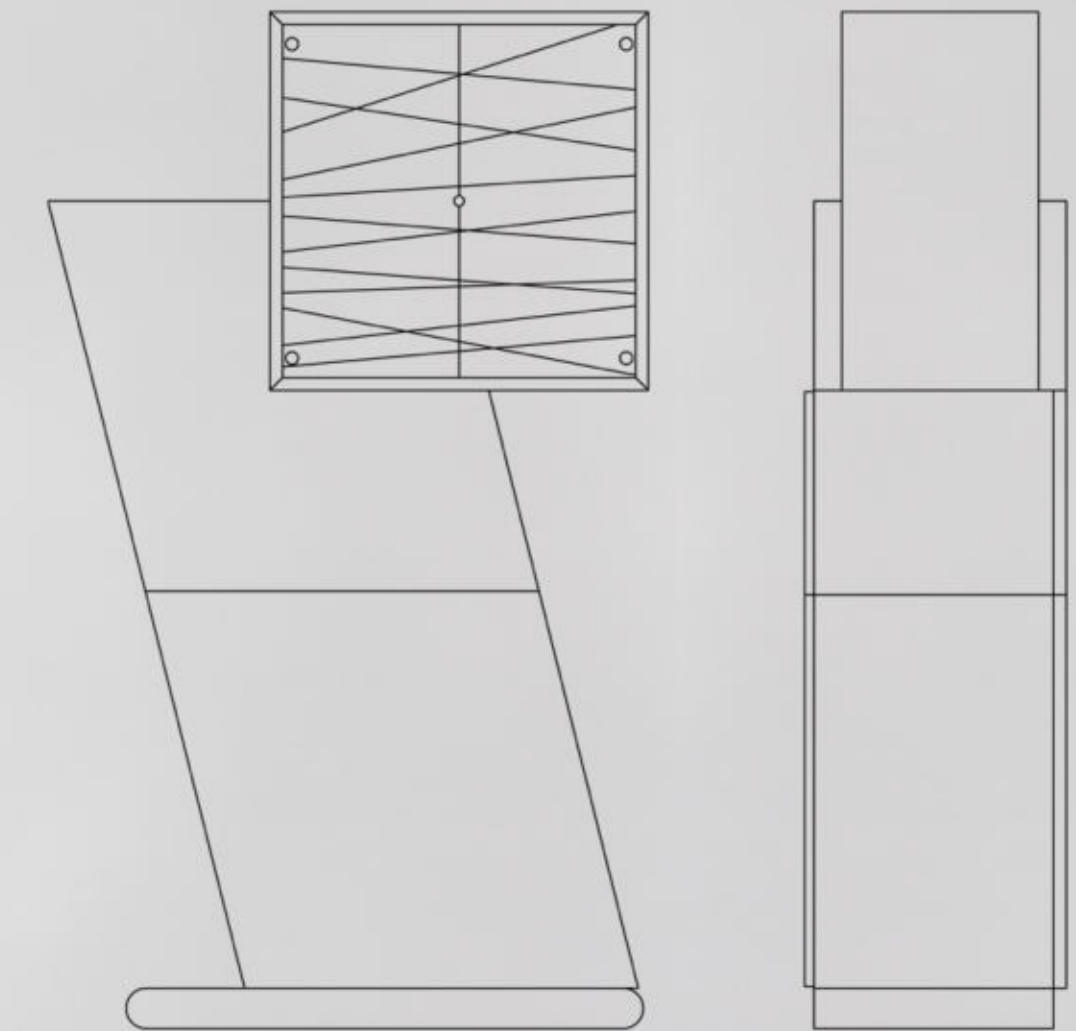
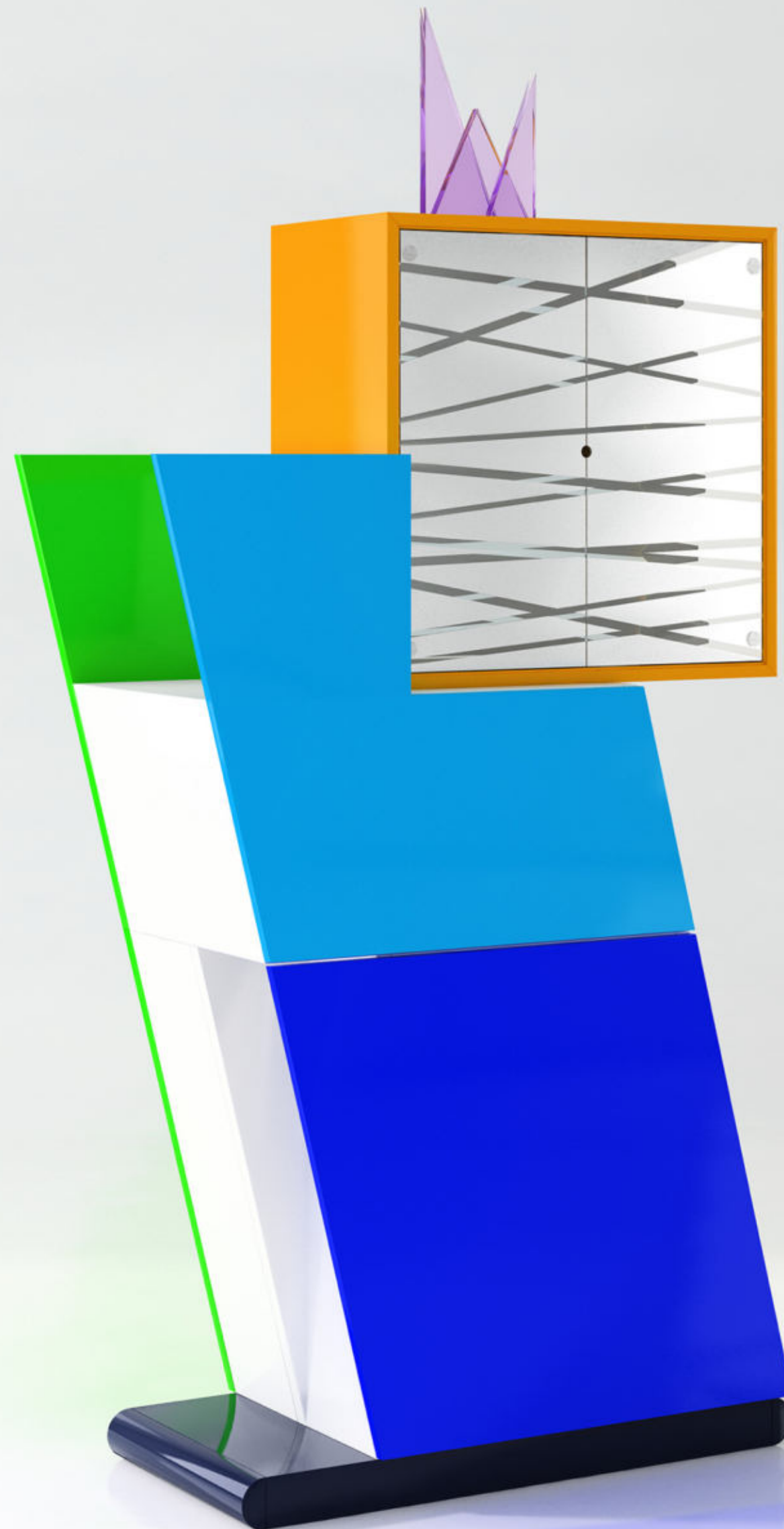

struttura in mdf laccata a smalto brillante nei colori giallo, azzurro, verde, bianco, blu e grigio antracite; ante a specchio rigato a mano; lampada di coronamento in cristallo viola; interno a smalto e a specchio acidato con mensoline in cristallo; accessori in bronzo cromato.





tavolo gerrit 25\*  
2004

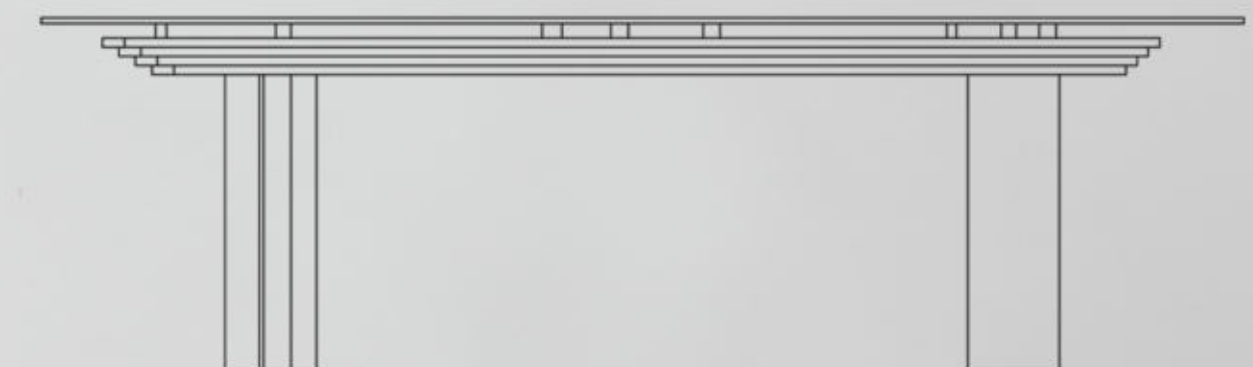
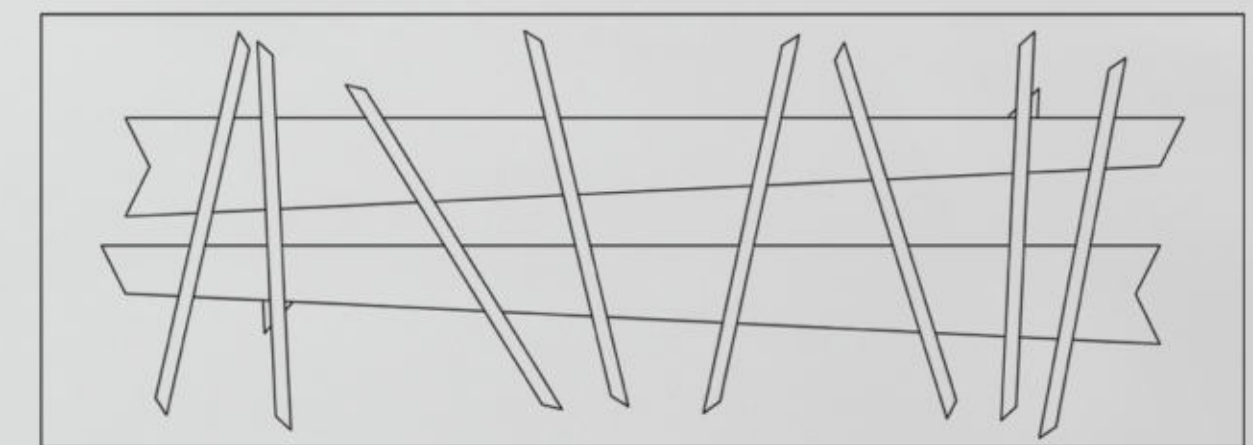

piano in cristallo; traversi in faggio evaporato laccati a smalto brillante nei colori: giallo, rosso, lilla, avion e verde; longheroni in mdf a quattro strati laccati a smalto brillante nei colori argento e grigio antracite; piedi in faggio evaporato laccati a smalto brillante nero.



# contenitore hanky panky 70

"nike di samotracia"  
2004

struttura in mdf laccata a smalto brillante nei colori blu cobalto, verde, argento, blu e giallo; ante a specchio rigato a mano; interno a smalto e a specchio acidato con sportellini in bronzo e radica di vavona; cassetti in ciliegio massello; maniglie e accessori in bronzo cromato.

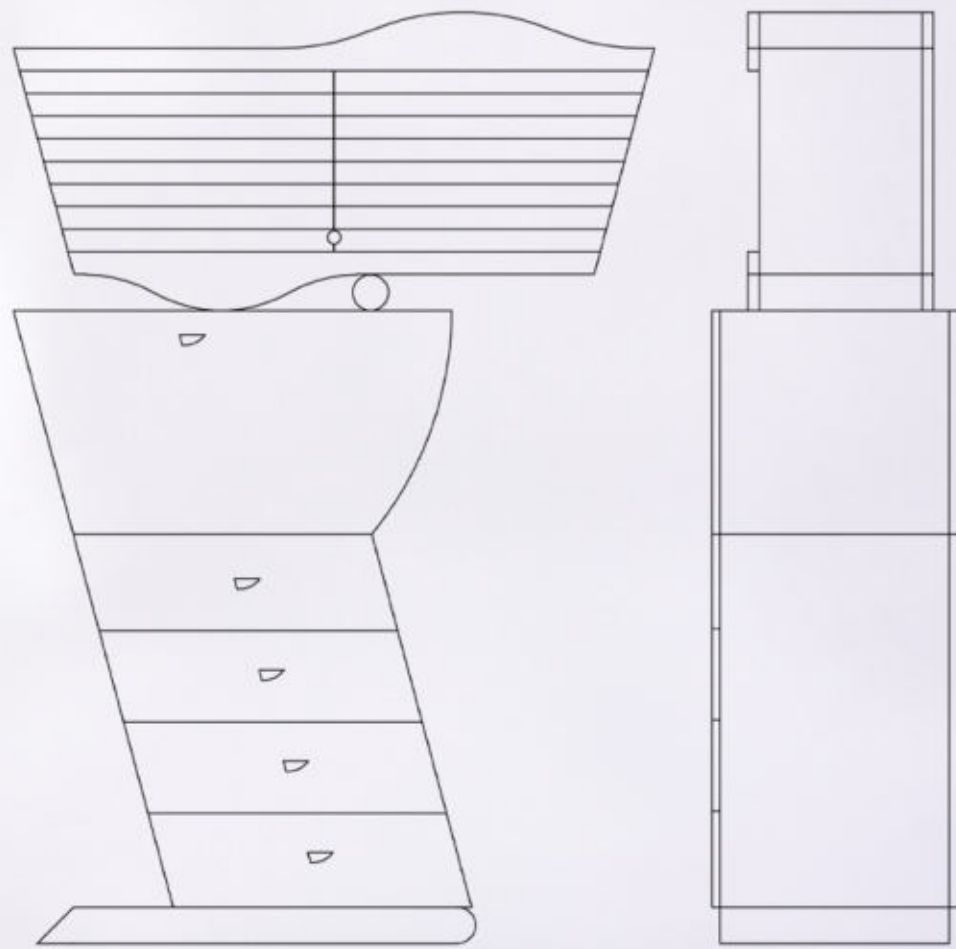



tavolo gerrit 7b\*  
"diagrammi"  
2004

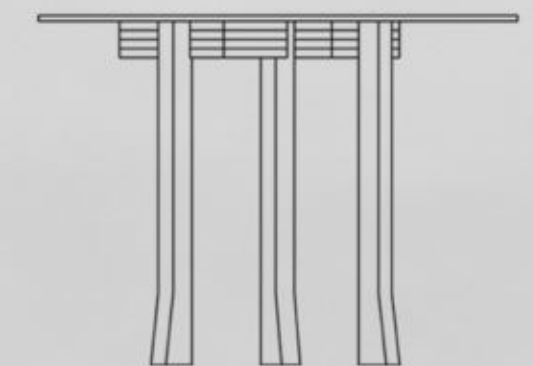
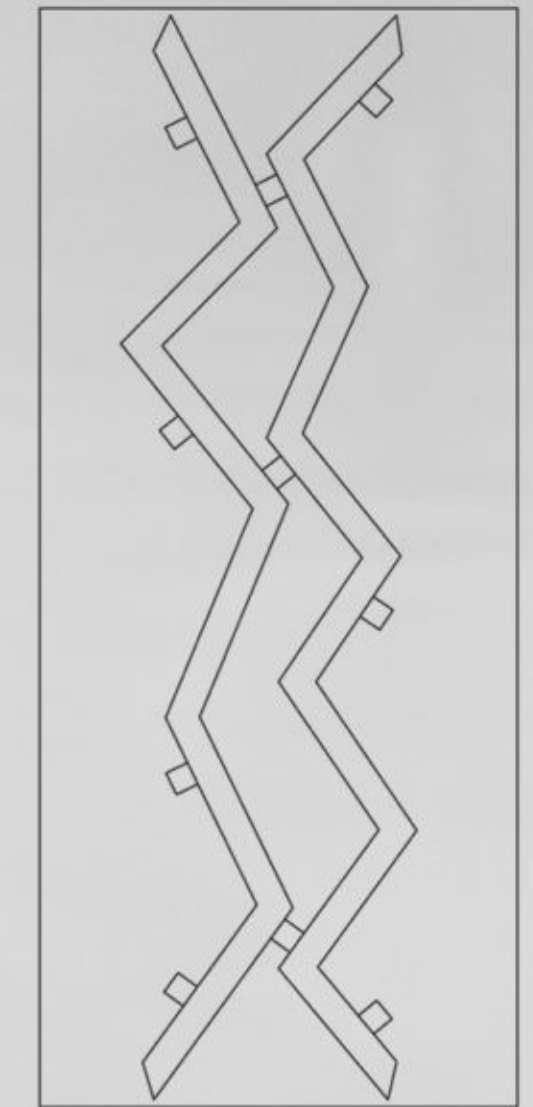
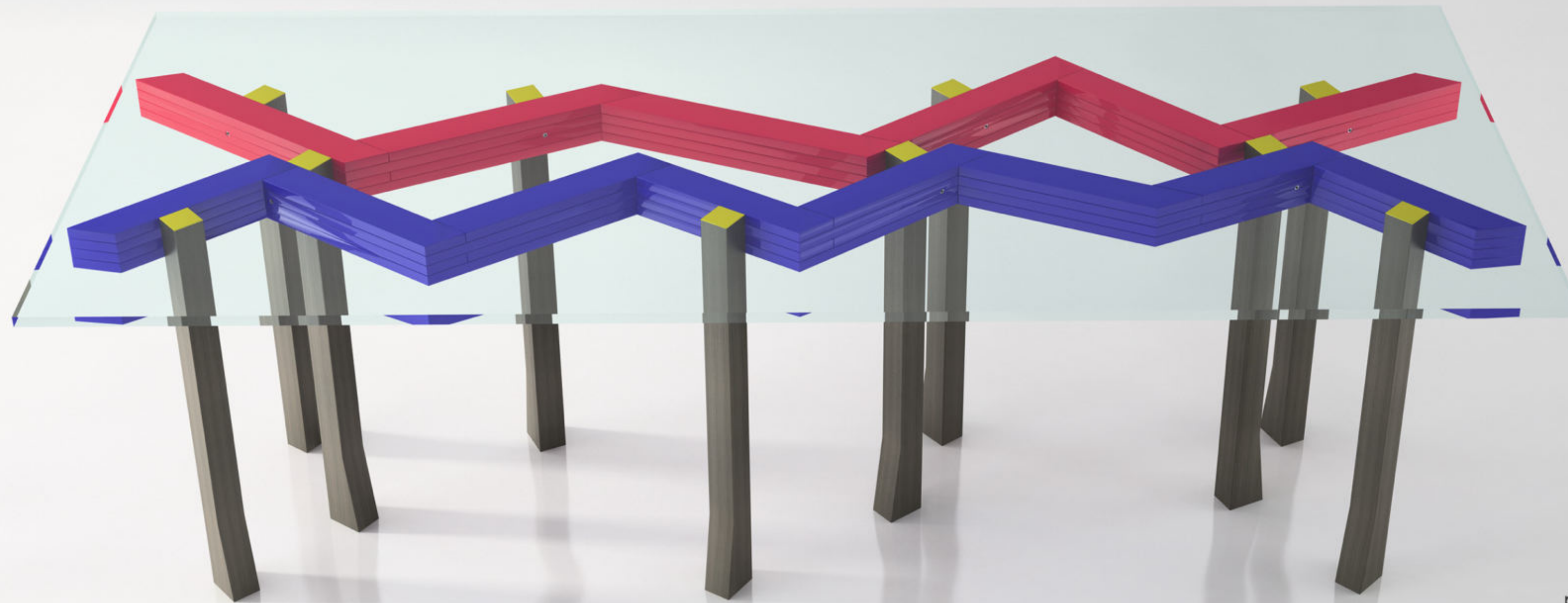

piano in cristallo semplice o molato a mano in pasta d'argento; longheroni in mdf a quattro strati laccati a smalto brillante nei colori rosso e blu; piedi in faggio evaporato laccato nero con testate verniciate in giallo.





consolle hanky panky 78\*  
"bianca"  
2005

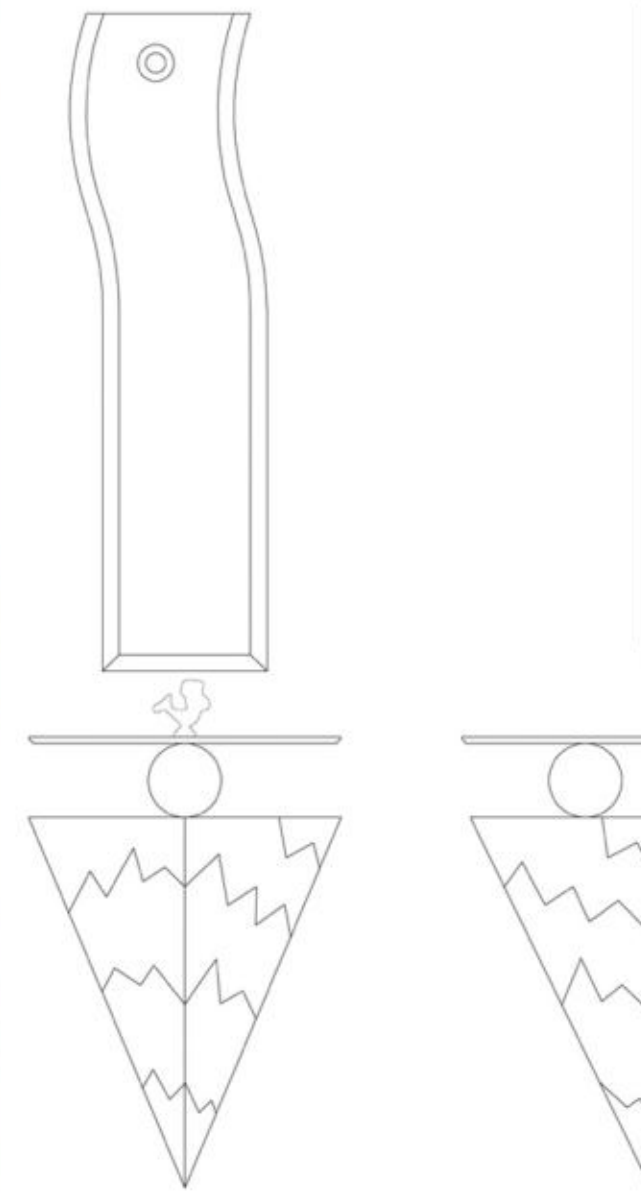

struttura realizzata in legno  
ramino laccata a smalto brillante  
nei colori: rosso, giallo, blu,  
verde e argento; cristallo molato  
a mano sul bordo controparete,  
specchio sagomato; sculture in  
bronzo cromato delfino o sirena.





tavolo gerrit 27

"scanavino"

2005

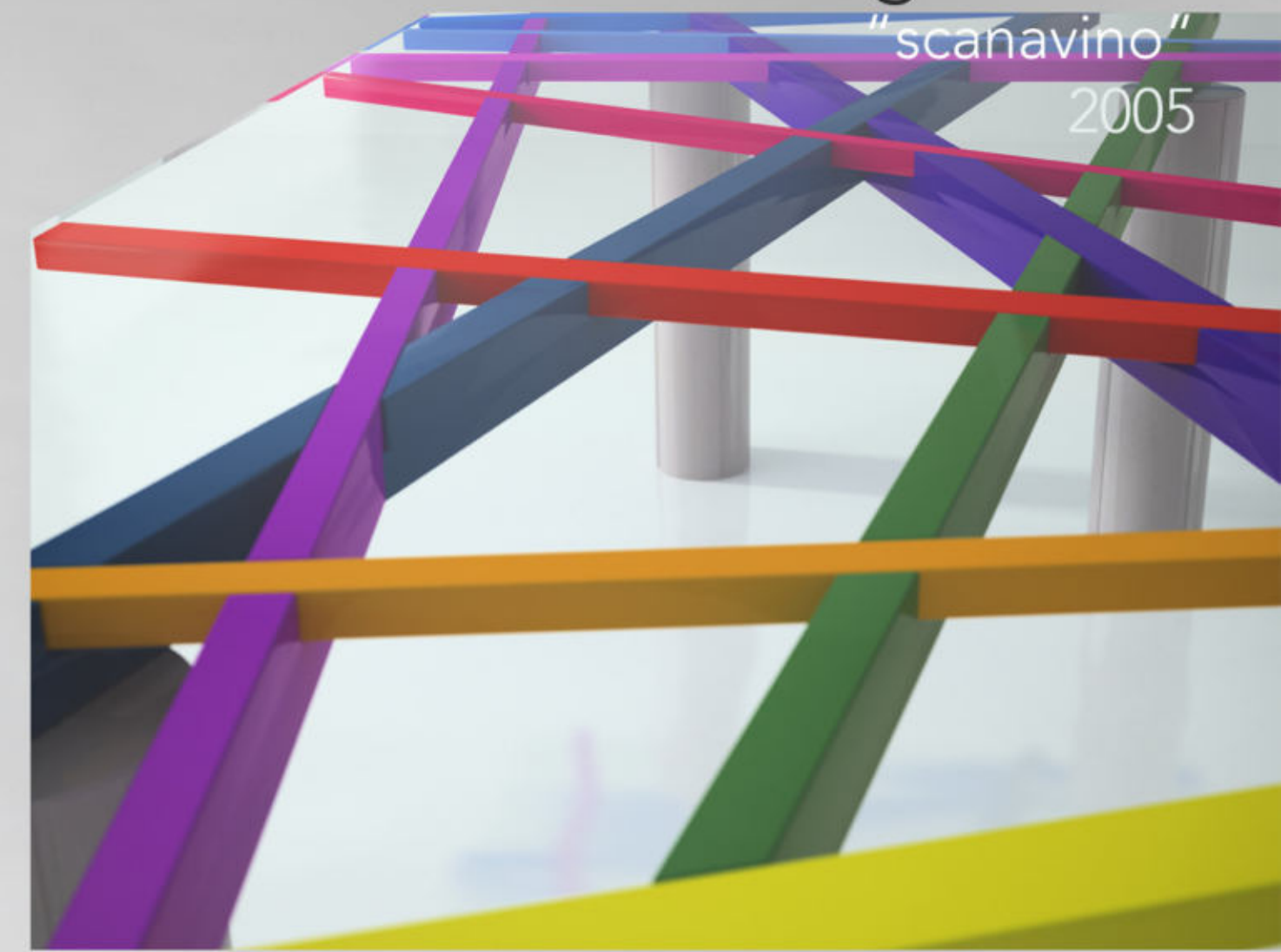
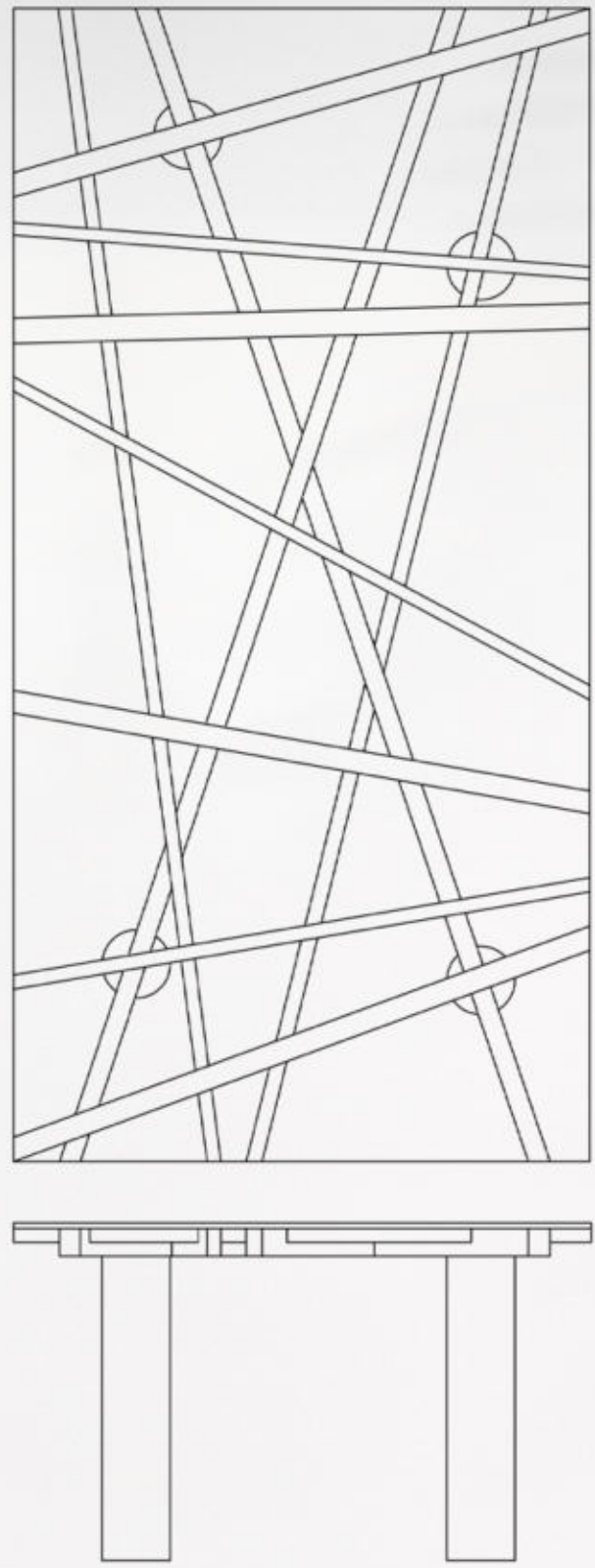

piano in cristallo semplice; traversi in faggio evaporato laccati a smalto brillante nei colori blu di prussia, giallo, rosso, viola, verde e blu cobalto; piedi in faggio evaporato laccati a smalto brillante colore argento.

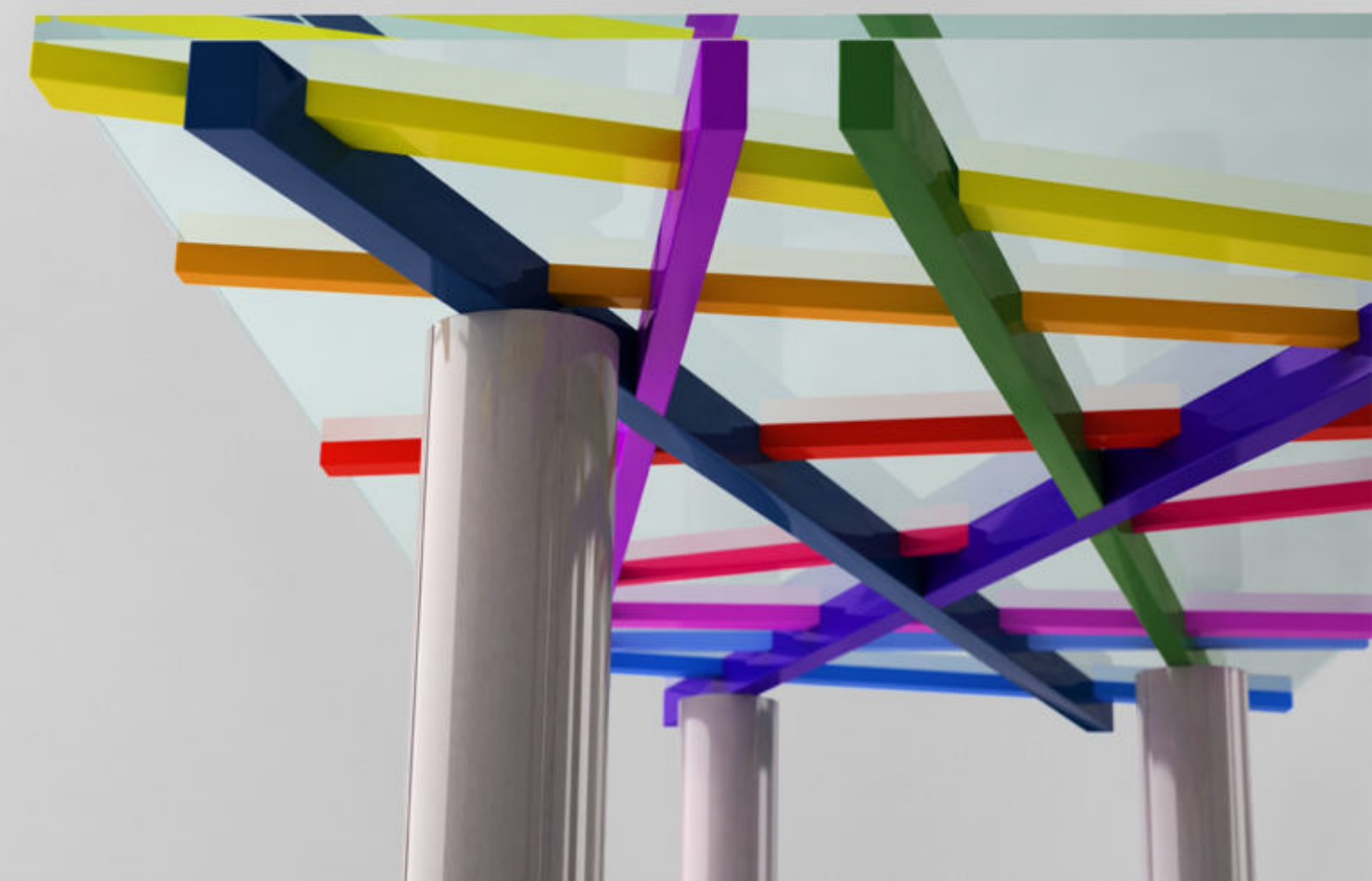



tavolo gerrit 26  
"diagrammi"  
2008

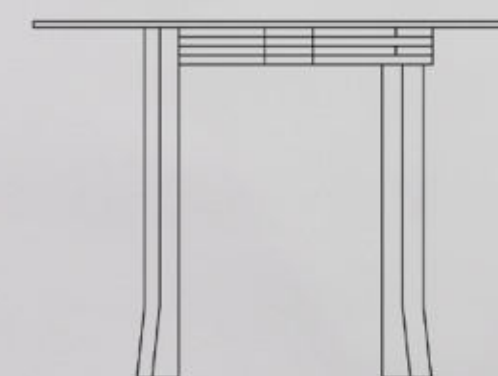
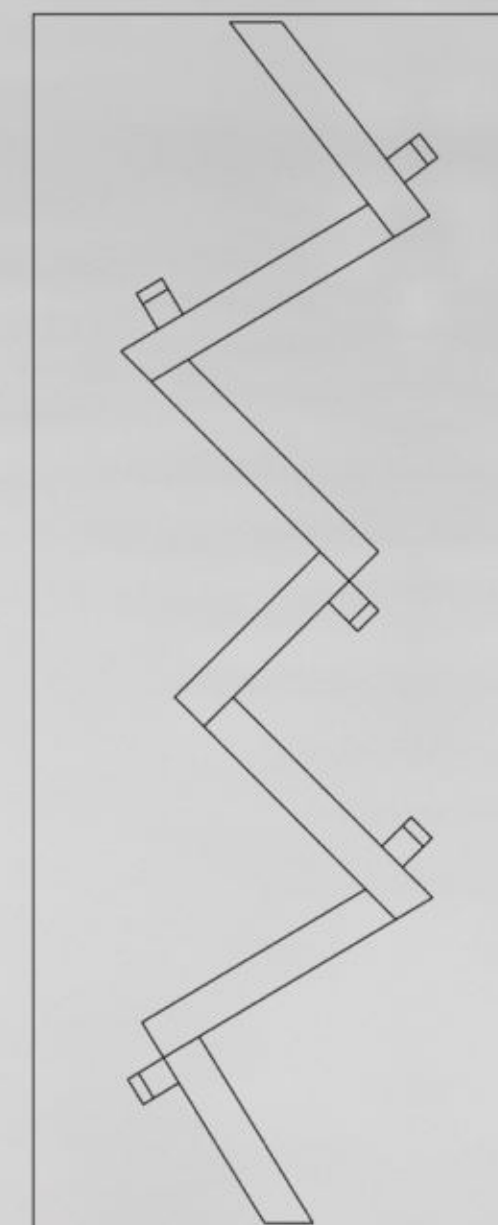
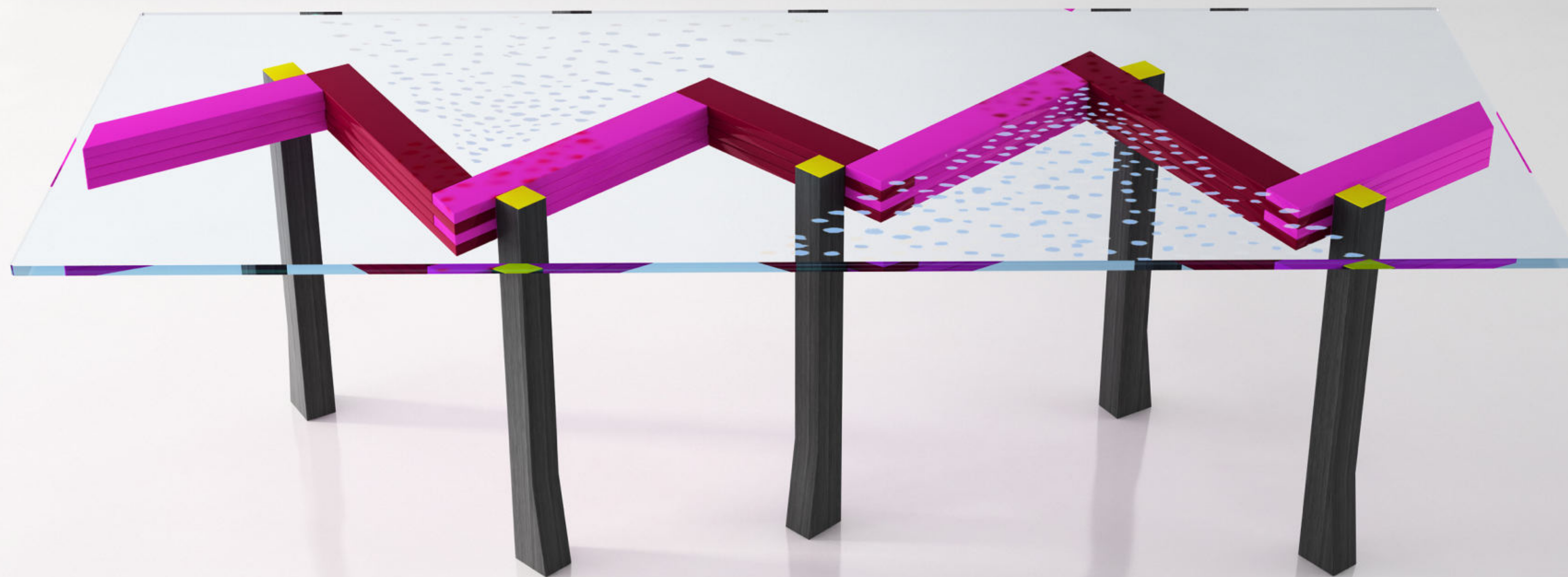

piano in cristallo con decoro molato a mano in pasta d'argento; longherone in mdf a quattro strati verniciato a smalto brillante nei colori viola e rosso prugna alternati; piedi in faggio evaporato laccati nero con testate in giallo.



tavolo gerrit 48  
2008

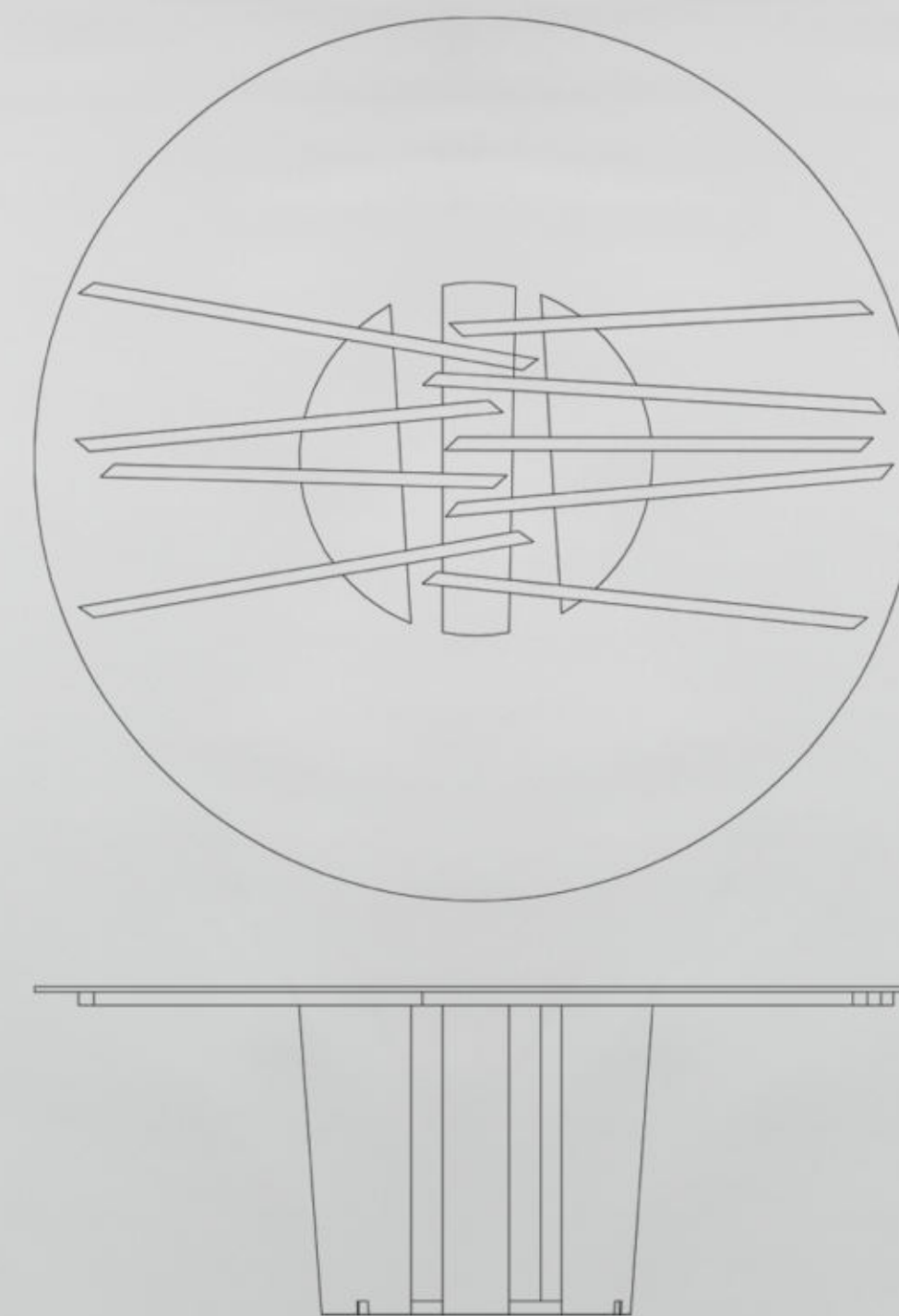
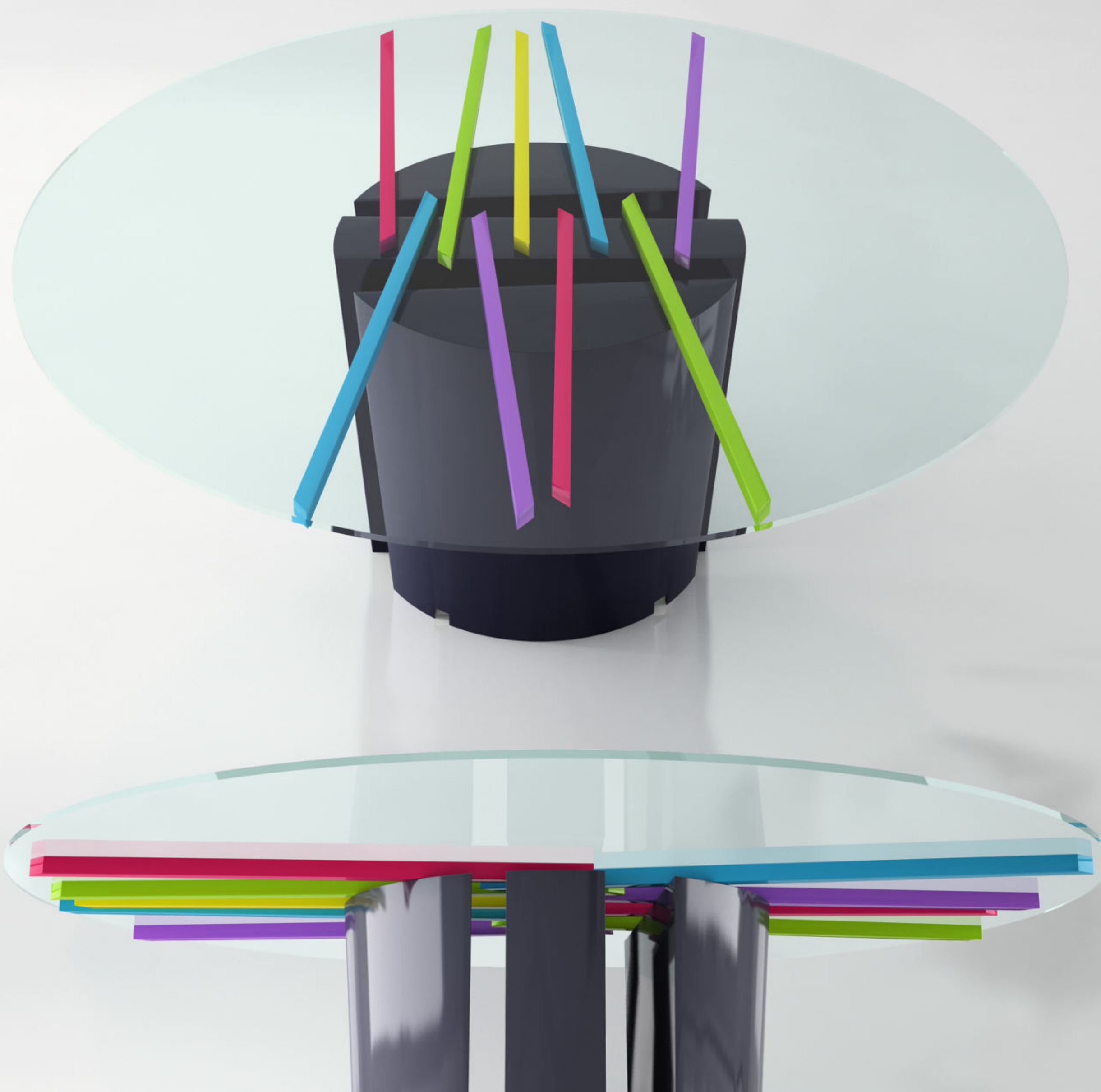

cristallo circolare molato a mano; piede tronco conico fessurato e struttura in legno a "scafo"; traversi in faggio variamente colorati a smalto brillante.





tavolo gerrit 22\*  
"l'occhio di amron"  
2008-2010

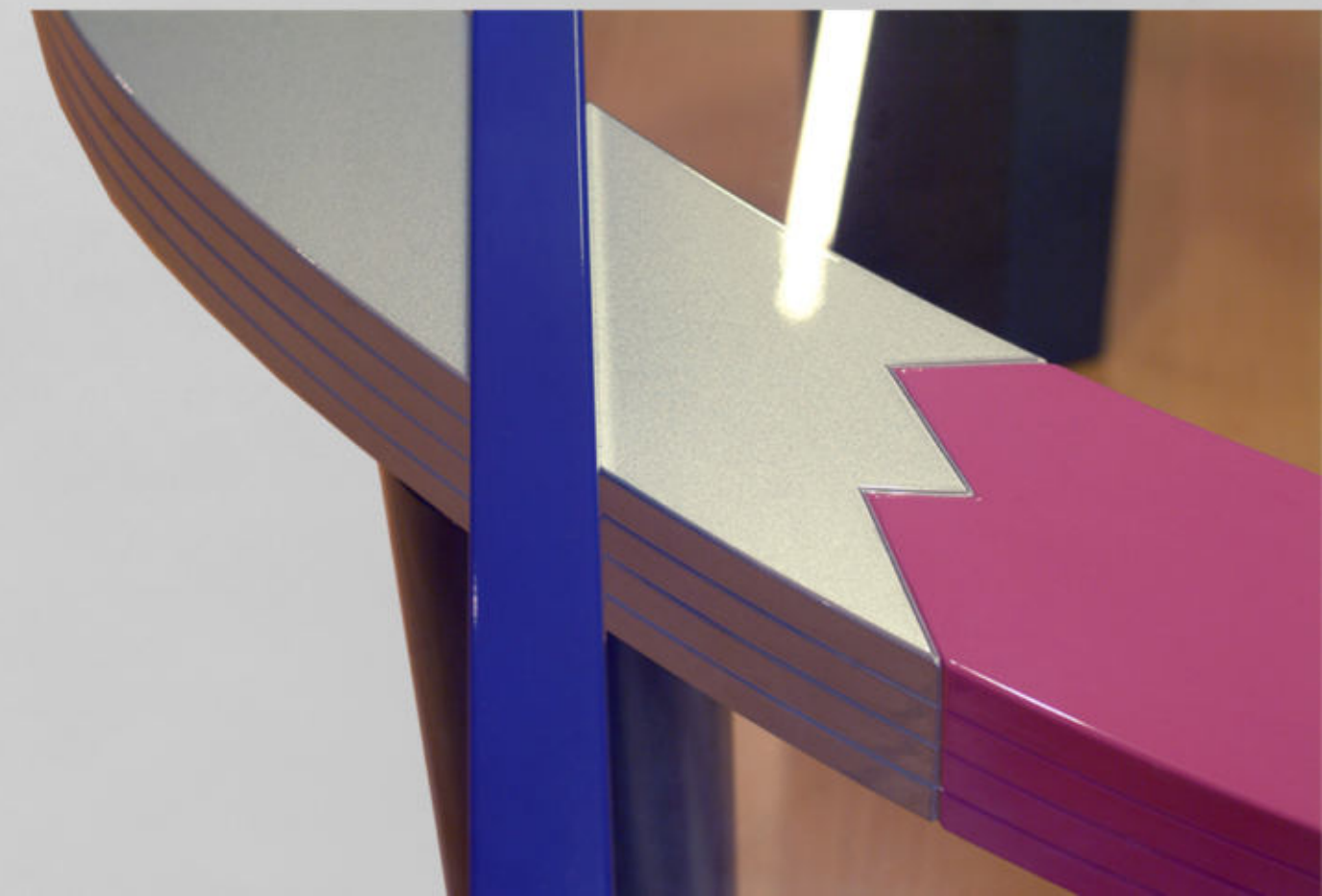
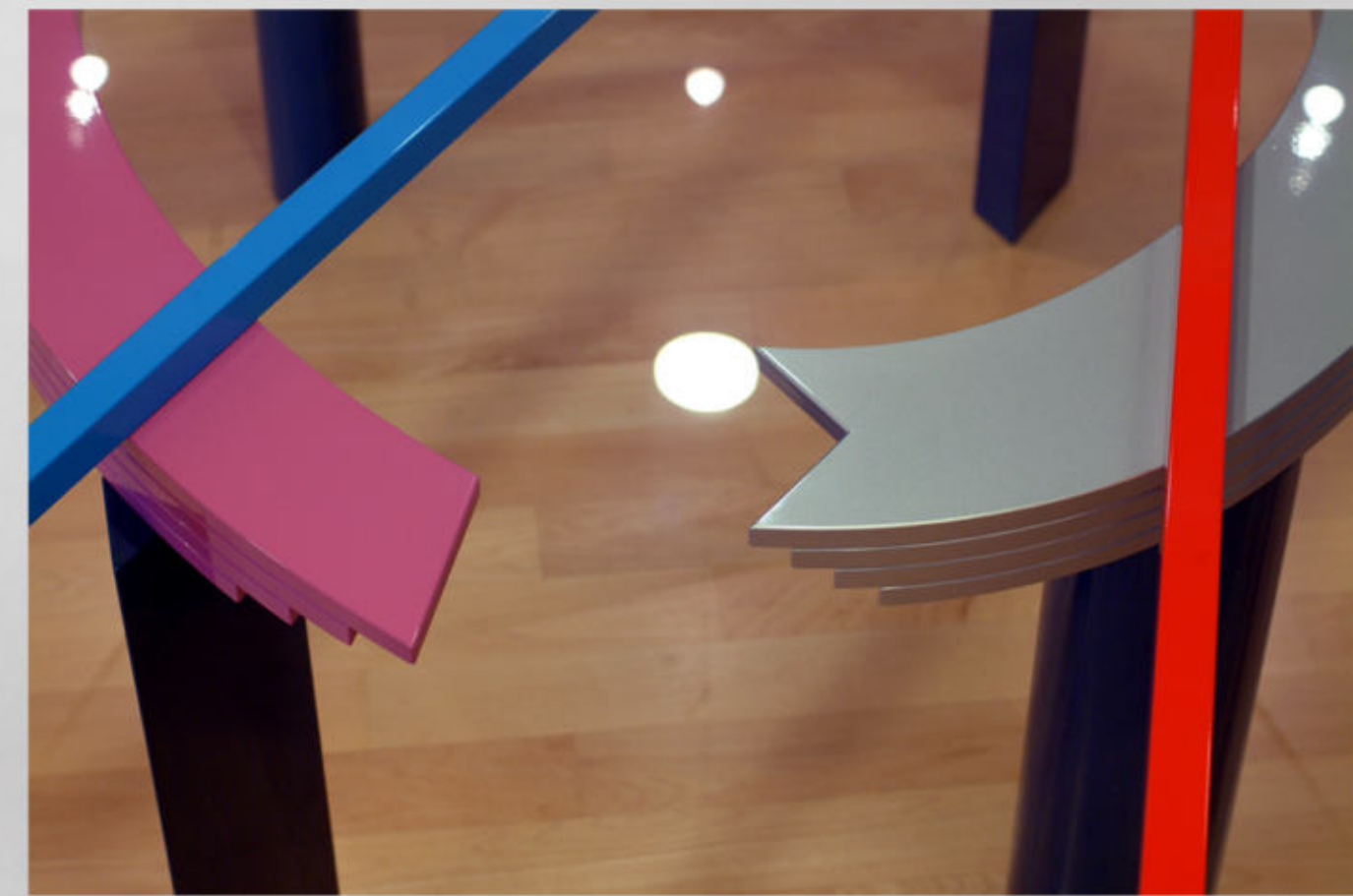

piano in cristallo ovale ovale semplice o molato a mano in pasta d'argento; longherone a curvatura variabile in mdf a quattro strati e traversi in faggio evaporato a varia coloritura: argento, rosso, blu, azzurro; piedi cilindrici e prismatici alternati in faggio evaporato laccati nero antracite.



tavolo gerrit 22  
"l'occhio di amron"  
2008

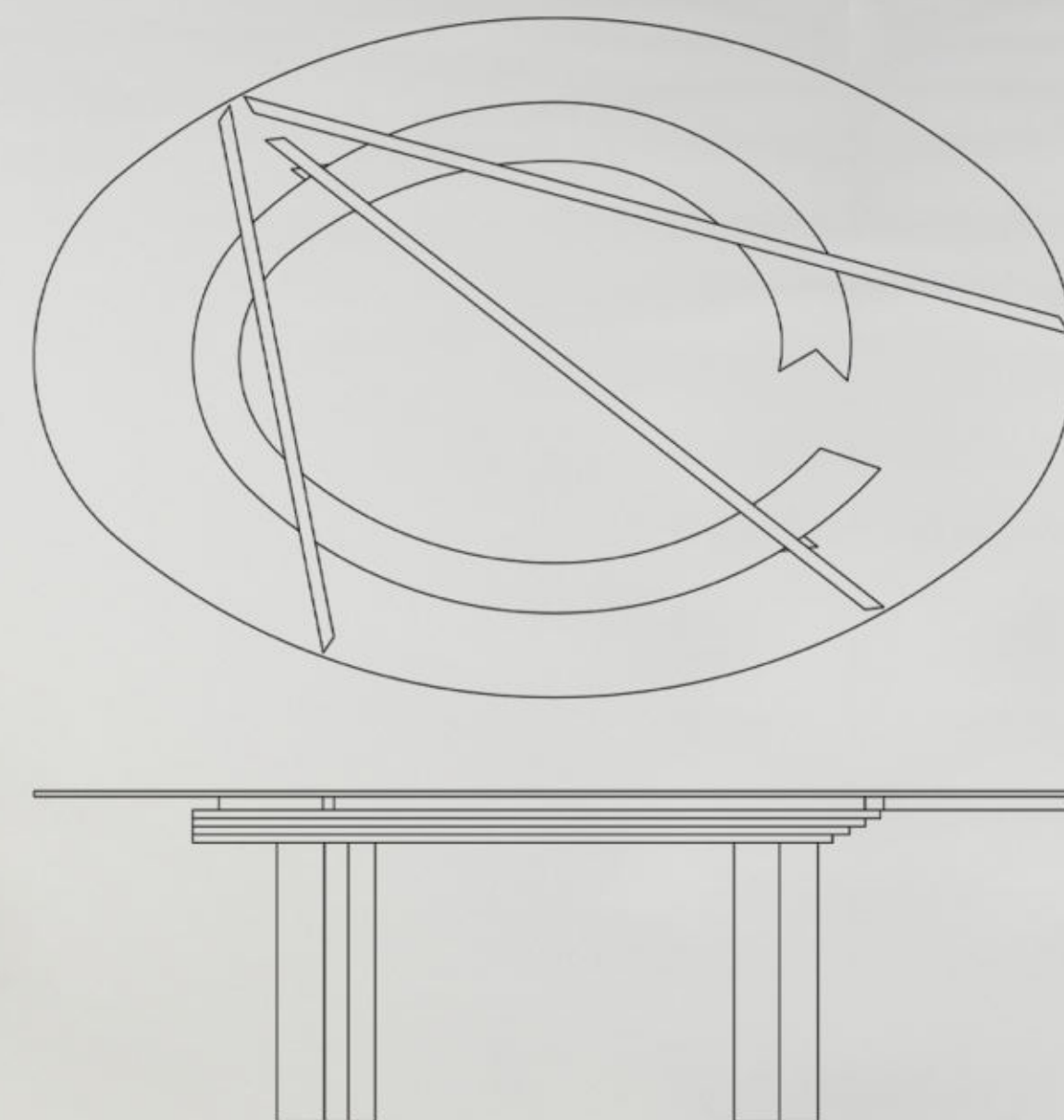
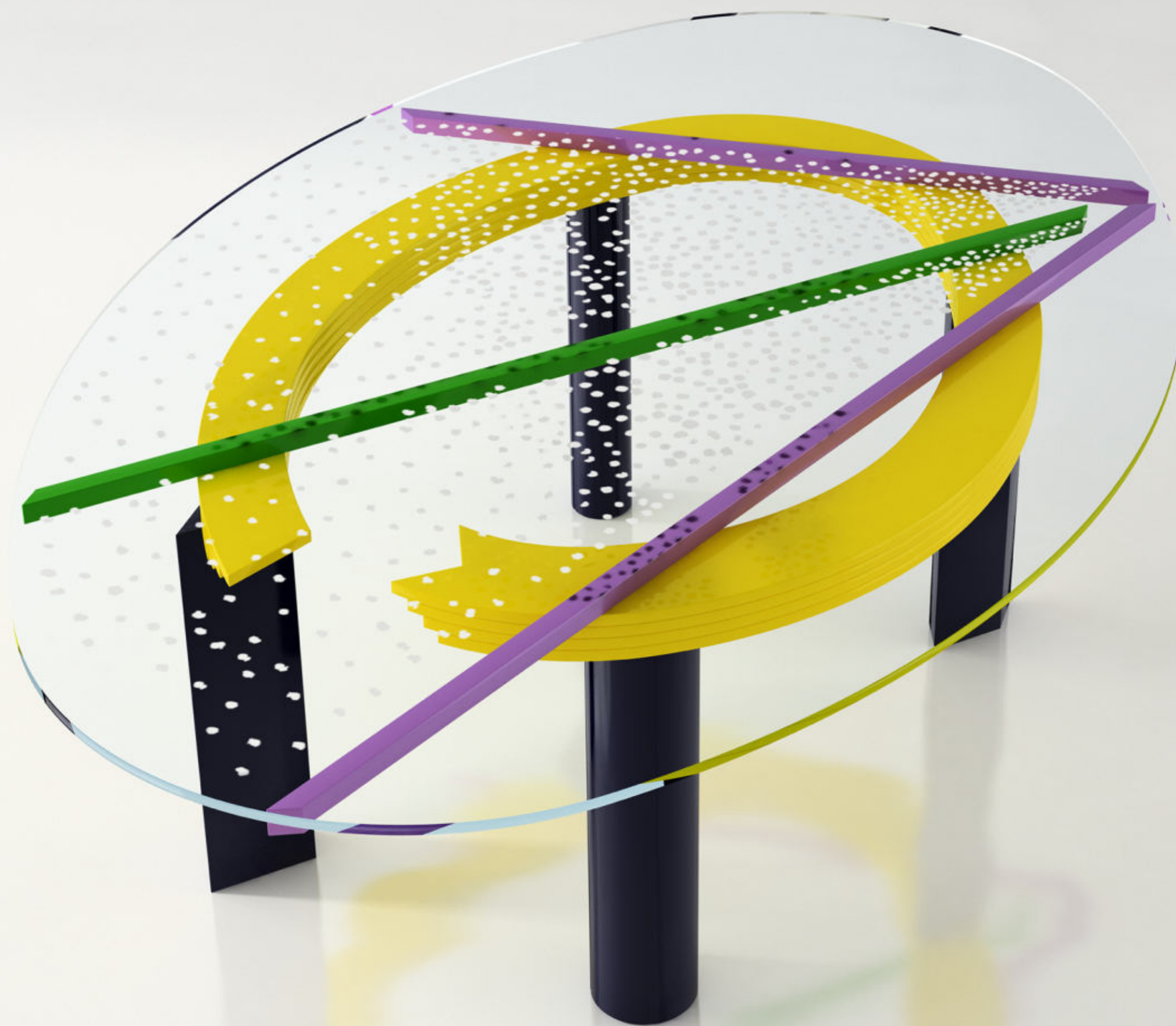

piano in cristallo ovale ovale semplice o molato a mano in pasta d'argento; longherone a curvatura variabile in mdf a quattro strati e traversi in faggio evaporato a varia coloritura; piedi cilindrici e prismatici alternati in faggio evaporato laccati nero antracite.

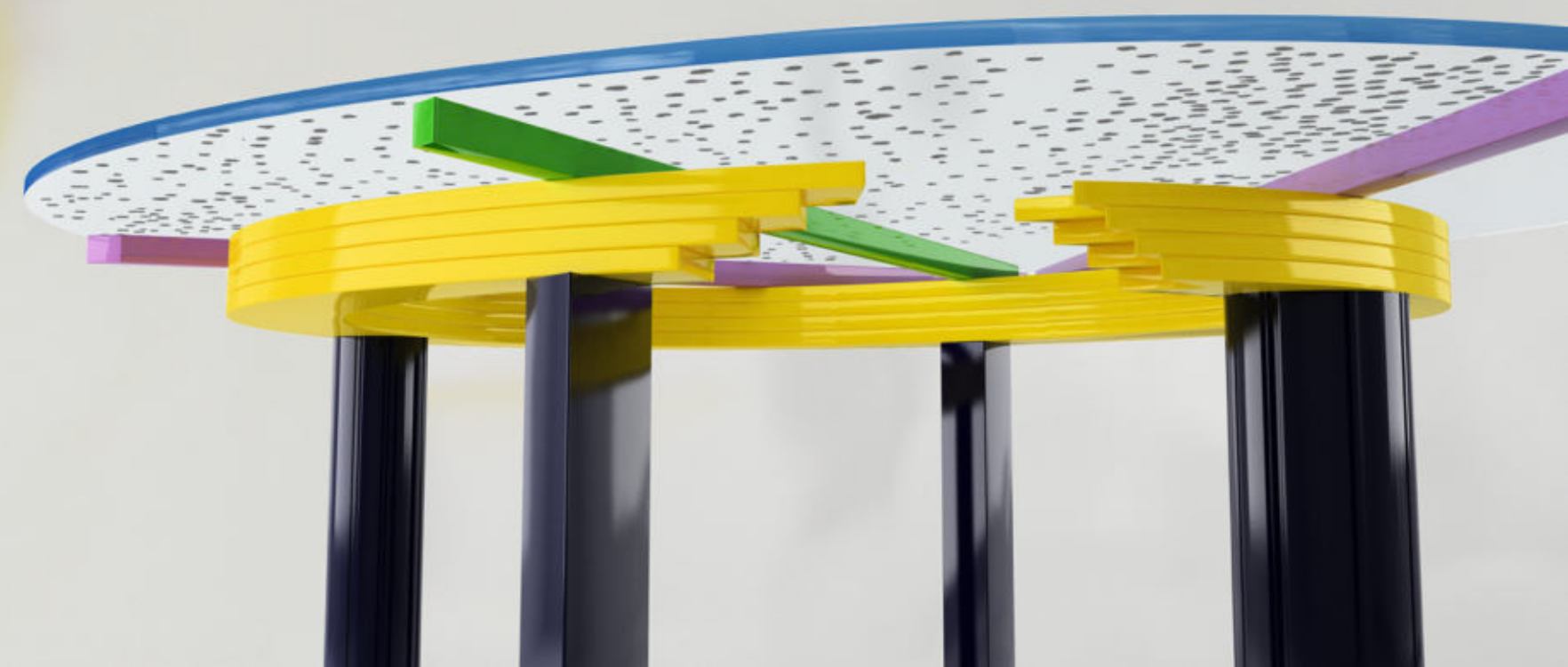



tavolo gerrit 47  
2008

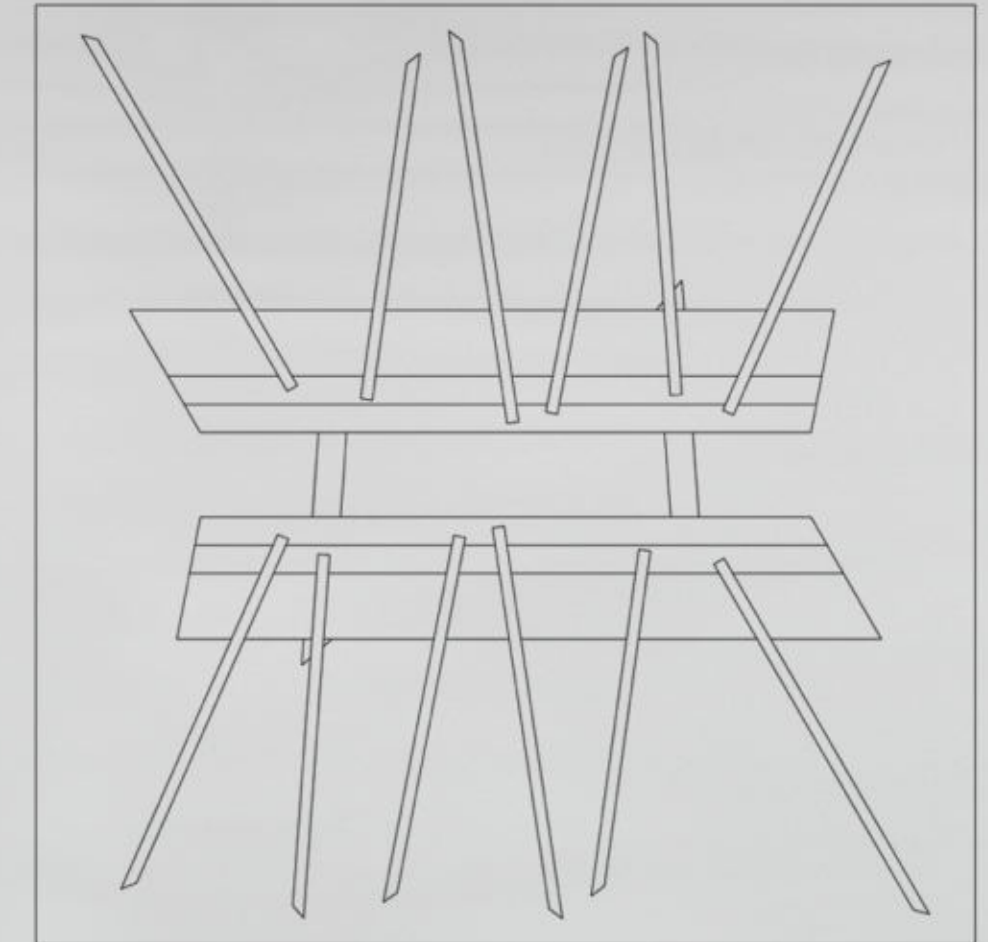

longheroni a tre strati sovrapposti in legno con finitura a smalto brillante argento; traversi in faggio variamente colorati; piedi in faggio cilindrici e prismatici verniciati bianco; cristallo quadrato.



tavolo gerrit 32\*  
"albero fossile"  
2008-2010

piano in cristallo semplice o molato a mano in pasta d'argento; traversi in faggio evaporato laccati a smalto brillante nei colori dell'arcobaleno; longherone in mdf a tre strati laccato a smalto brillante nei colori argento e grigio antracite; piedi in faggio evaporato laccati a smalto brillante bianco.

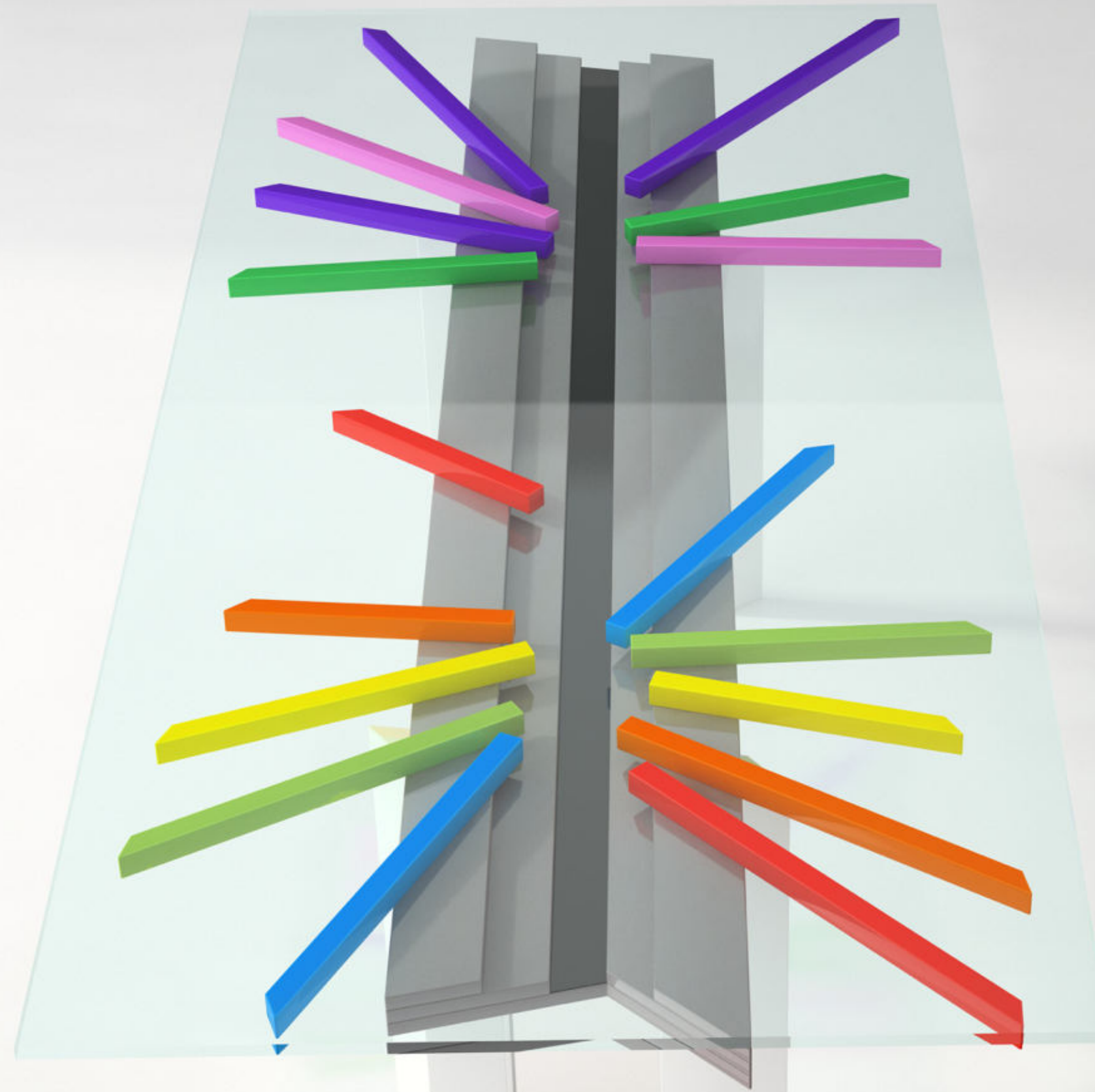
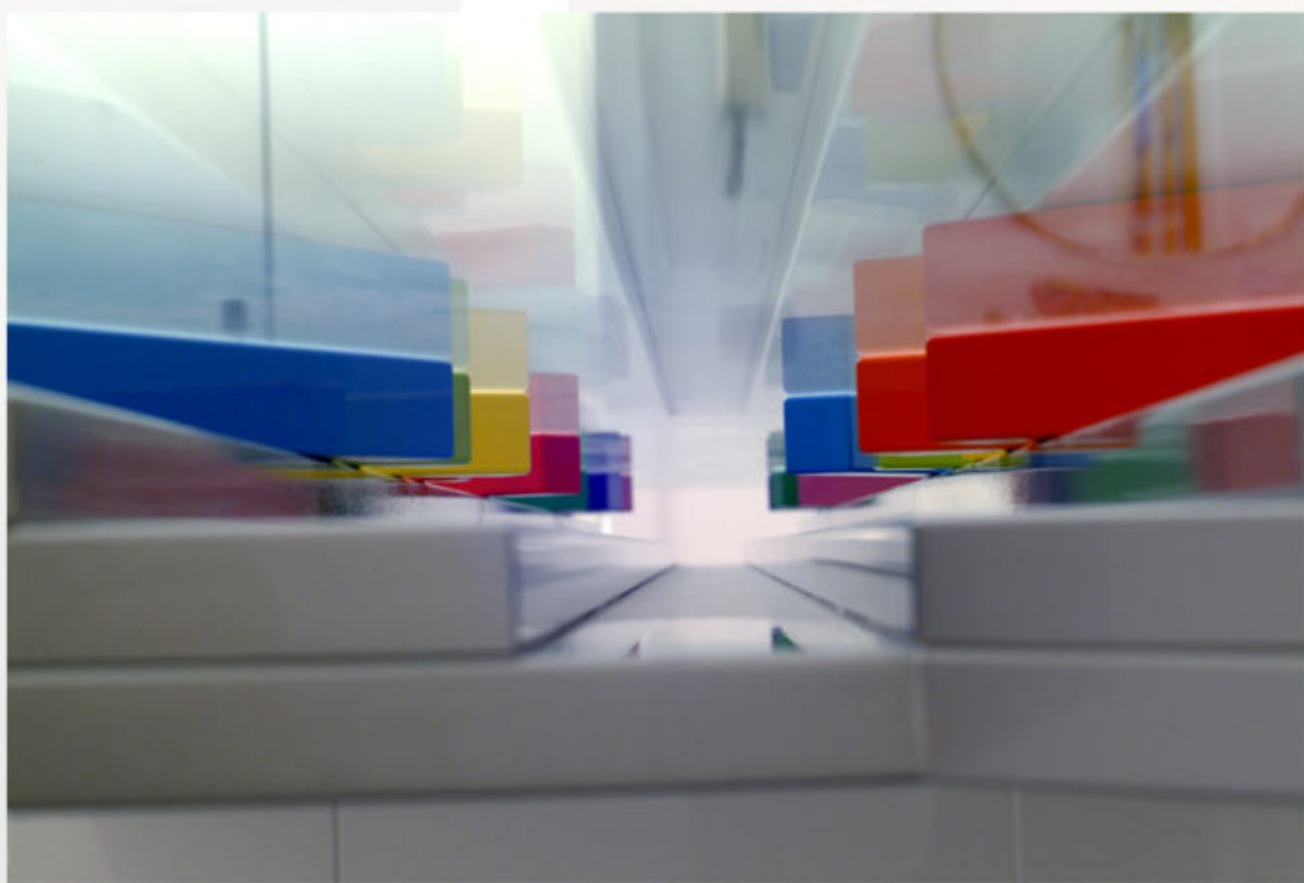
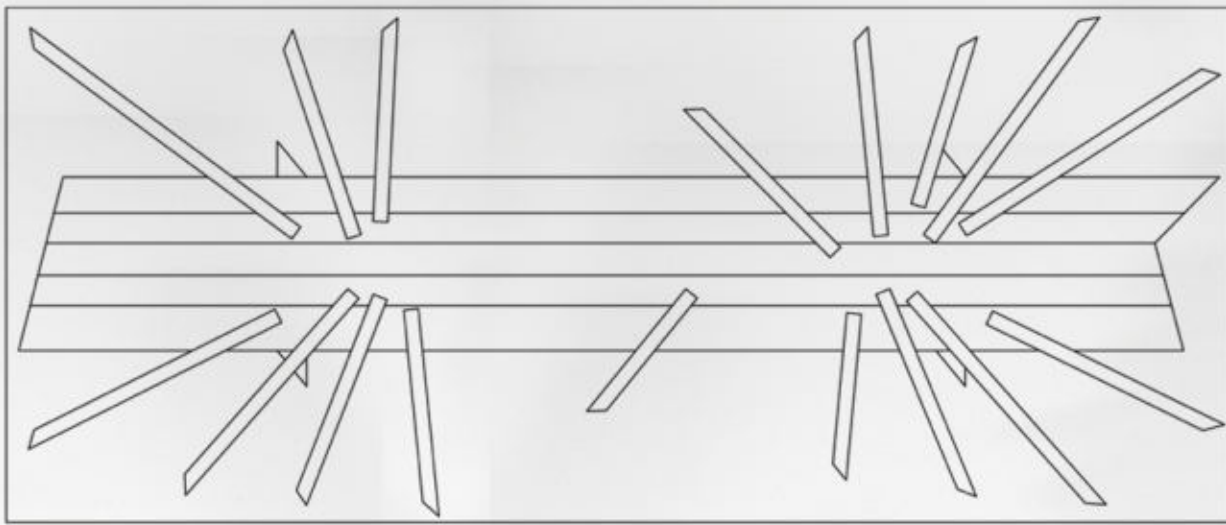



tavolo gerrit 38b  
"diagrammi"  
2008

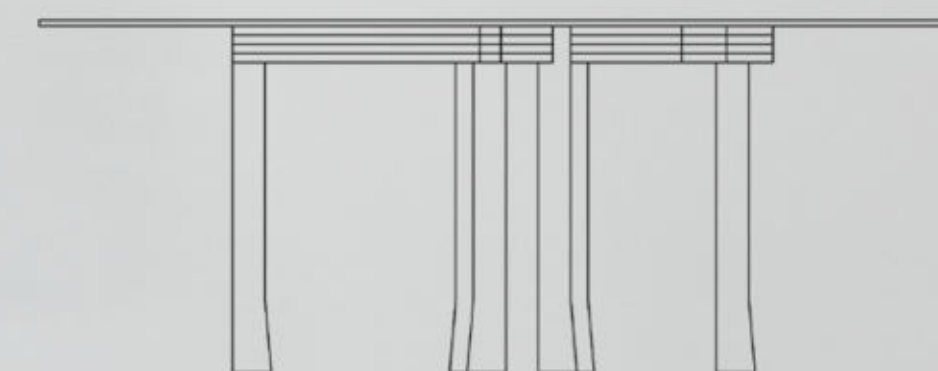
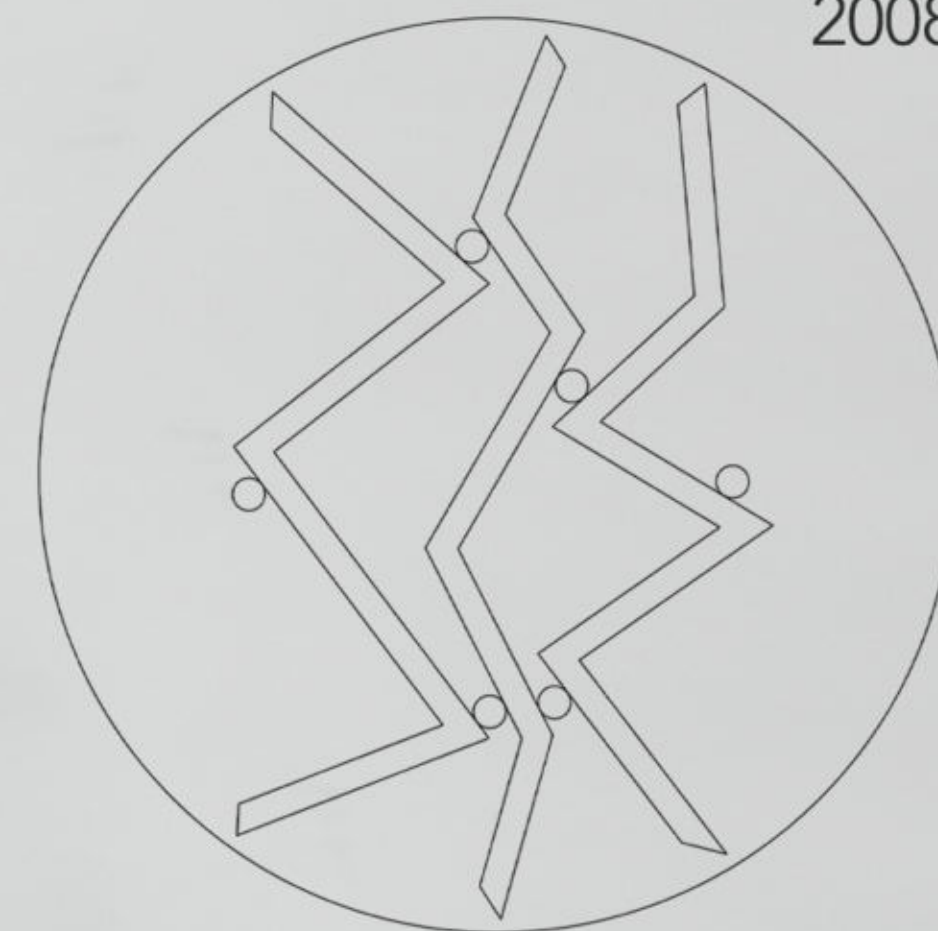

piano in cristallo tondo; longheroni in mdf a quattro strati laccati a smalto brillante nei colori viola, rosso, e blu; piedi in faggio evaporato verniciati nero con testate in giallo.





tavolo gerrit 44b  
"viva balla"  
2008

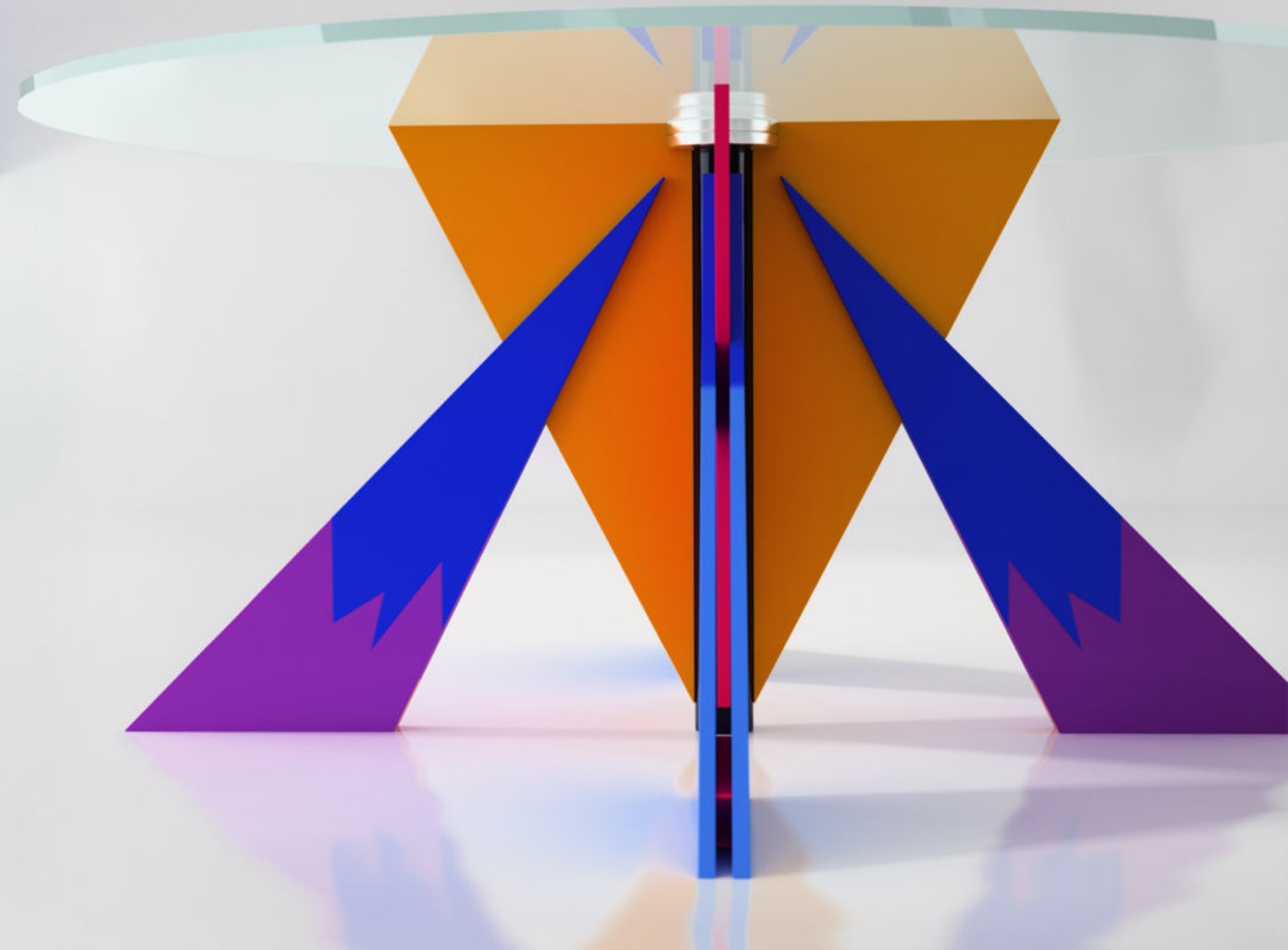
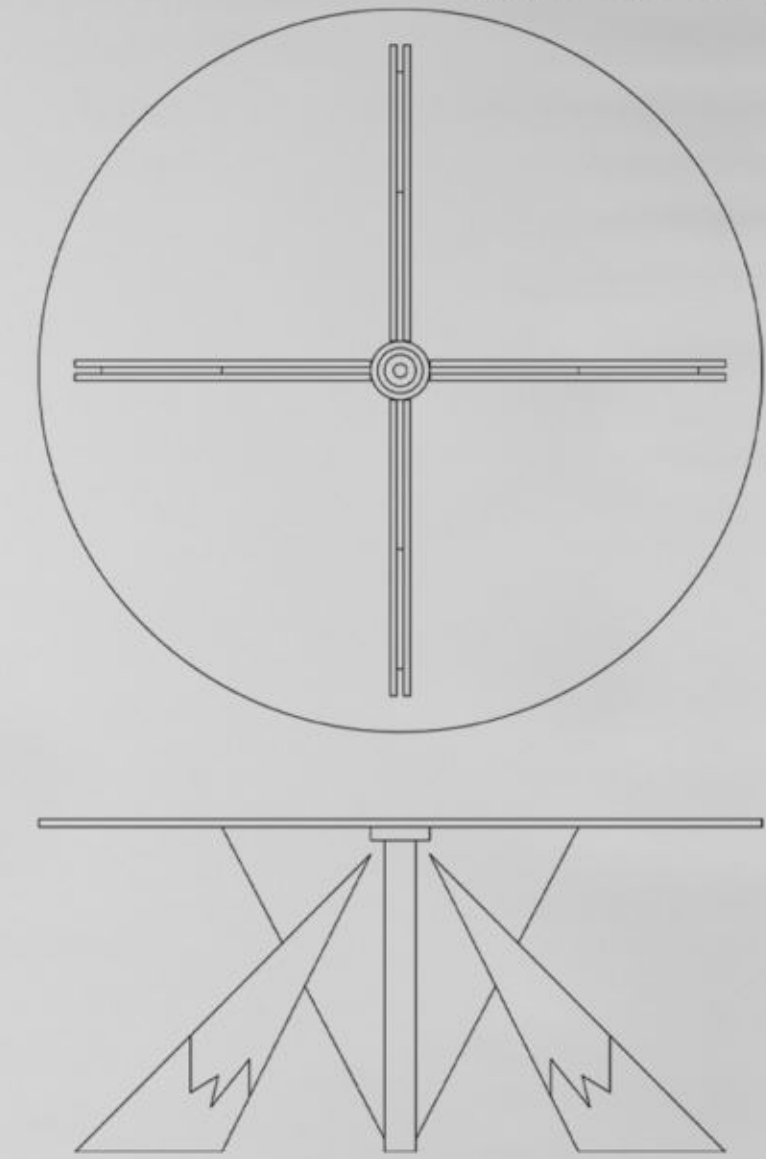
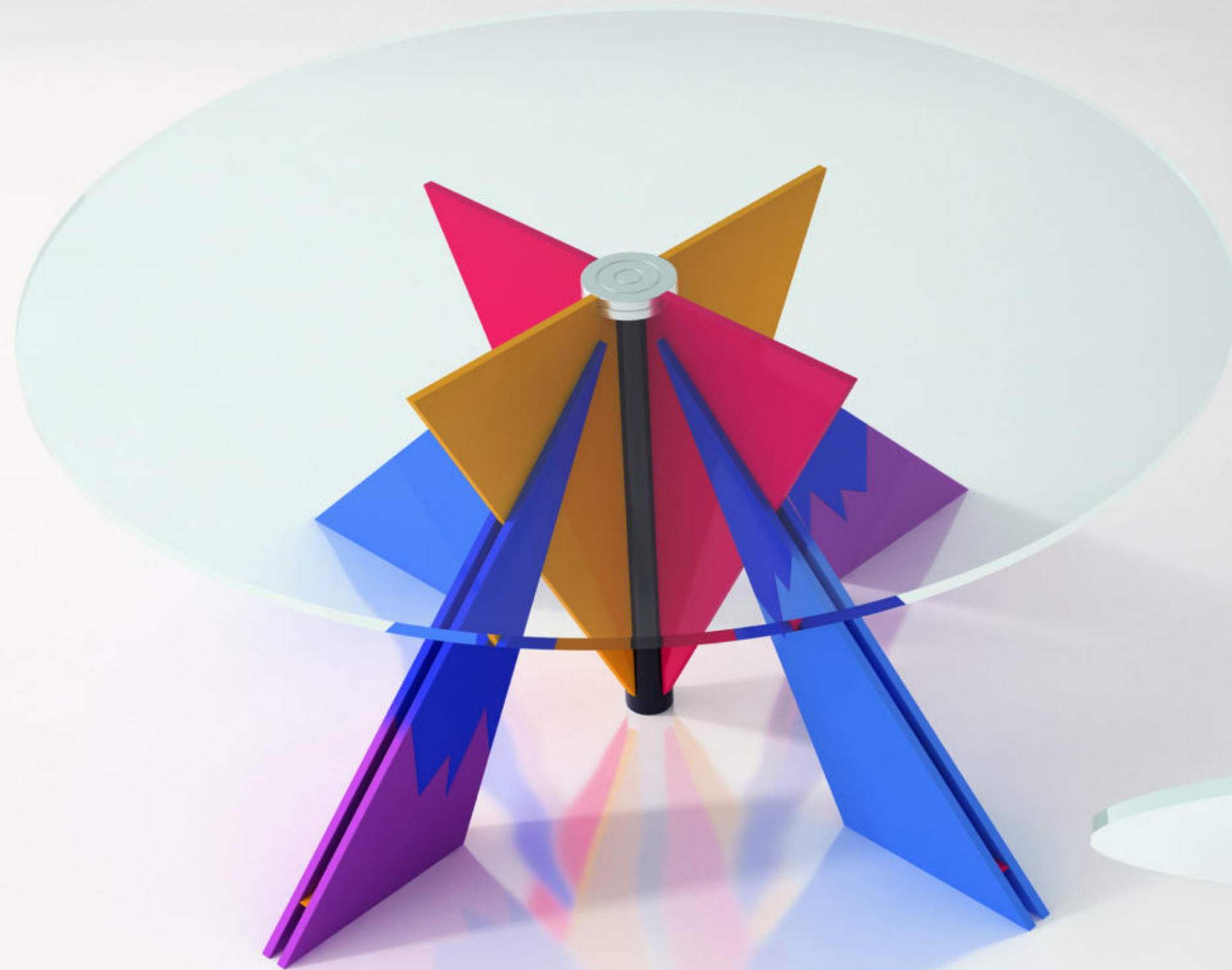

piano in cristallo semplice o molato a mano in pasta d'argento;  
borchia in bronzo cromato su cilindro in faggio nero; piede a  
quattro razze in mdf variamente colorati a smalto brillante.



tavolo gerrit 42  
"viva depero"  
2008

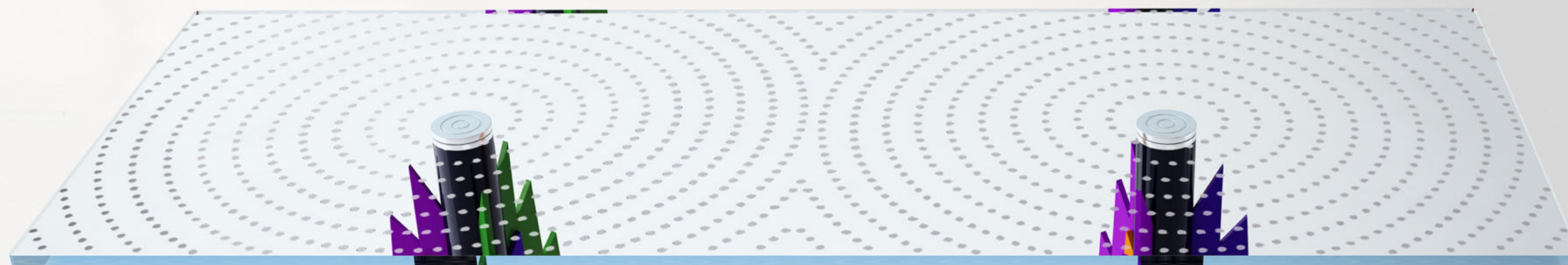

piano in cristallo con decoro a cerchi concentrici molato a mano con finitura in pasta d'argento; borchie in bronzo cromato su cilindri in faggio evaporato nero; razze in mdf a strati sovrapposti variamente colorati a smalto brillante.

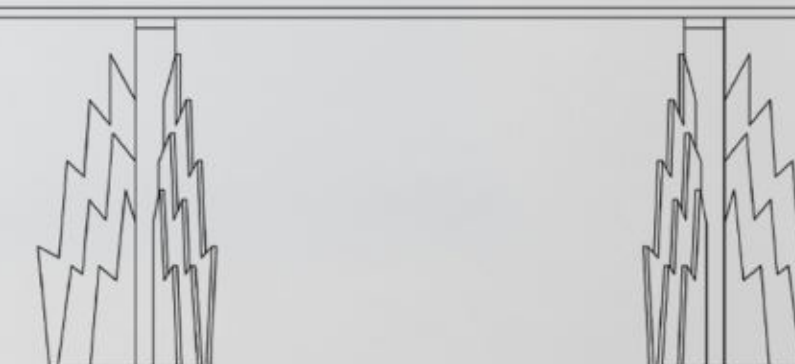
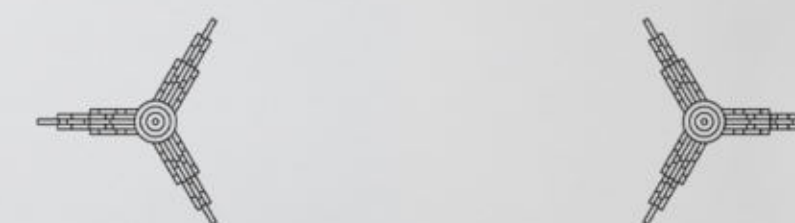



tavolo gerrit 34  
"nebulosa di amron"  
2008

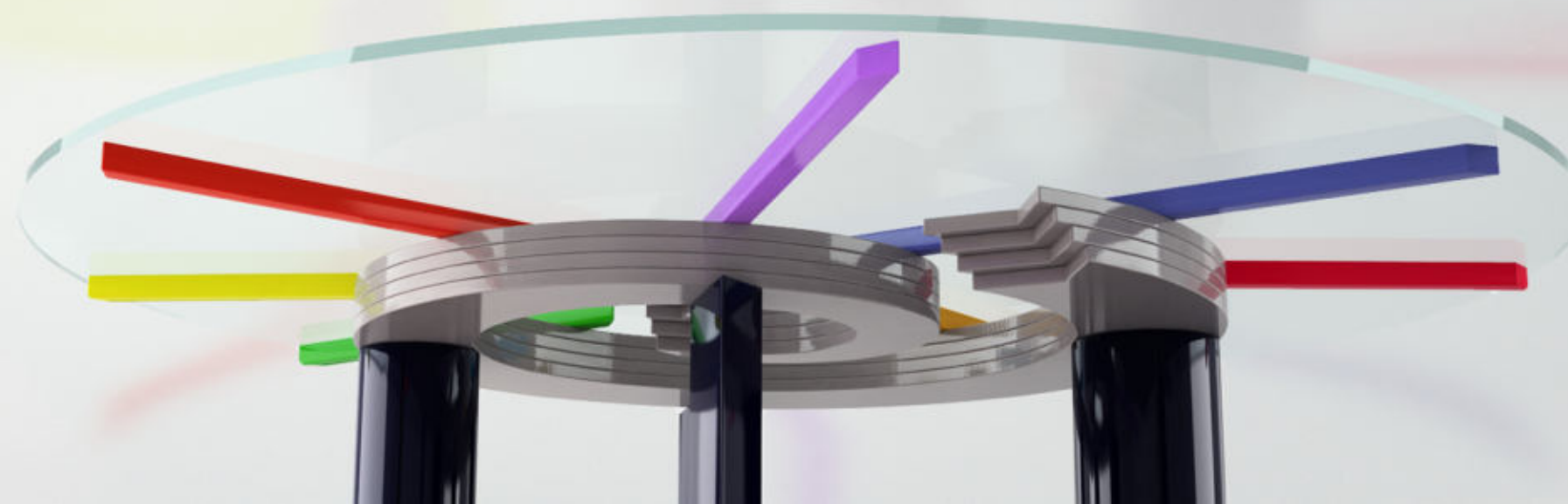
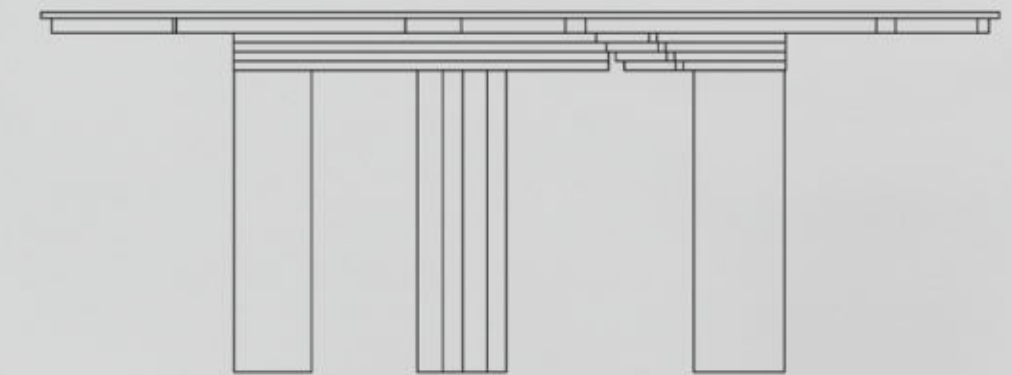
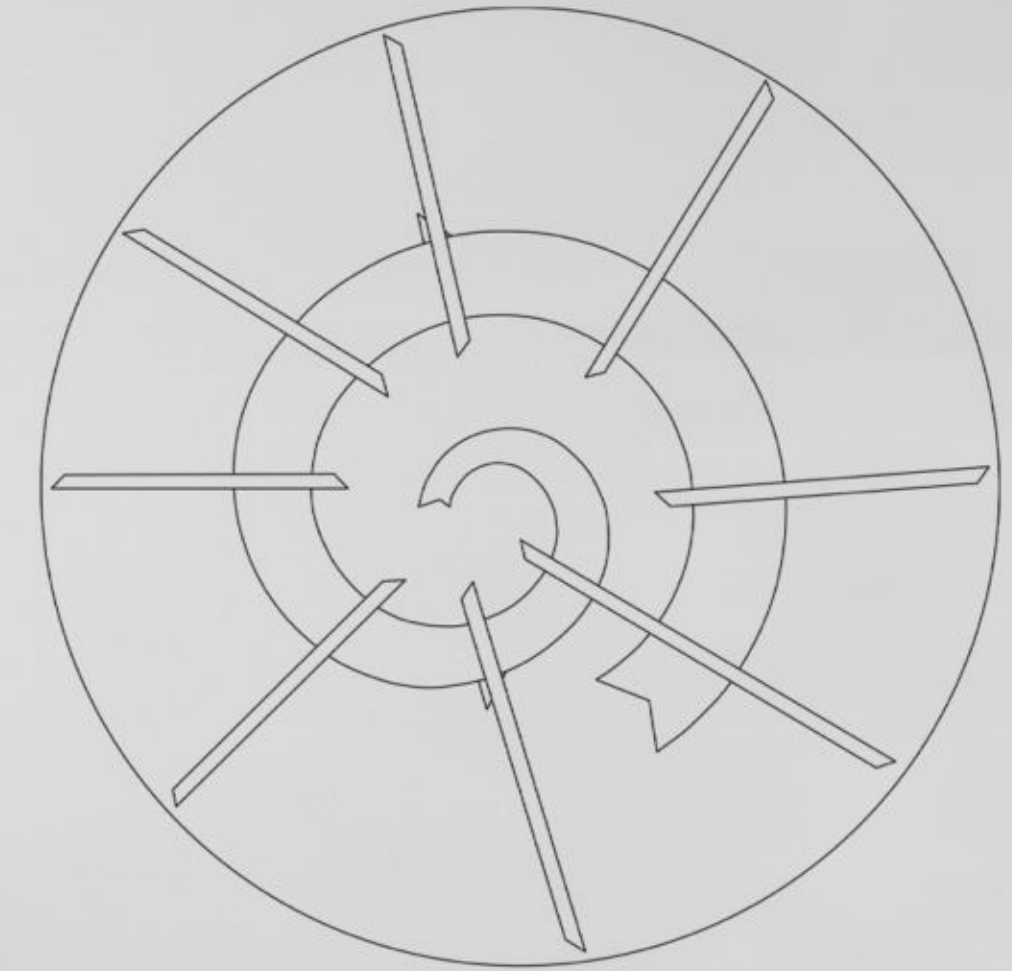

piano in cristallo tondo e/o ellittico semplice o molato a mano in pasta d'argento; longherone a spirale a tre strati in mdf con traversi variamente colorati a smalto brillante; piedi in faggio evaporato nero.



tavolo gerrit 44\*  
"viva balla"  
2008



piano in cristallo semplice; borchia in bronzo cromato su cilindro in faggio nero; piede a quattro razze in mdf variamente colorati a smalto brillante; terminale in bronzo cromato di d.z.

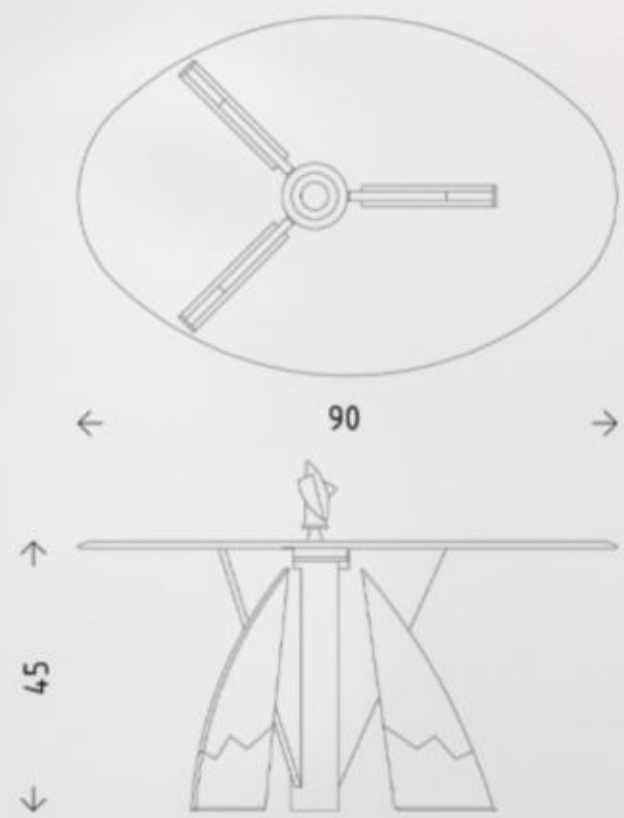



contenitore hanky panky 90  
"hulk"  
2010

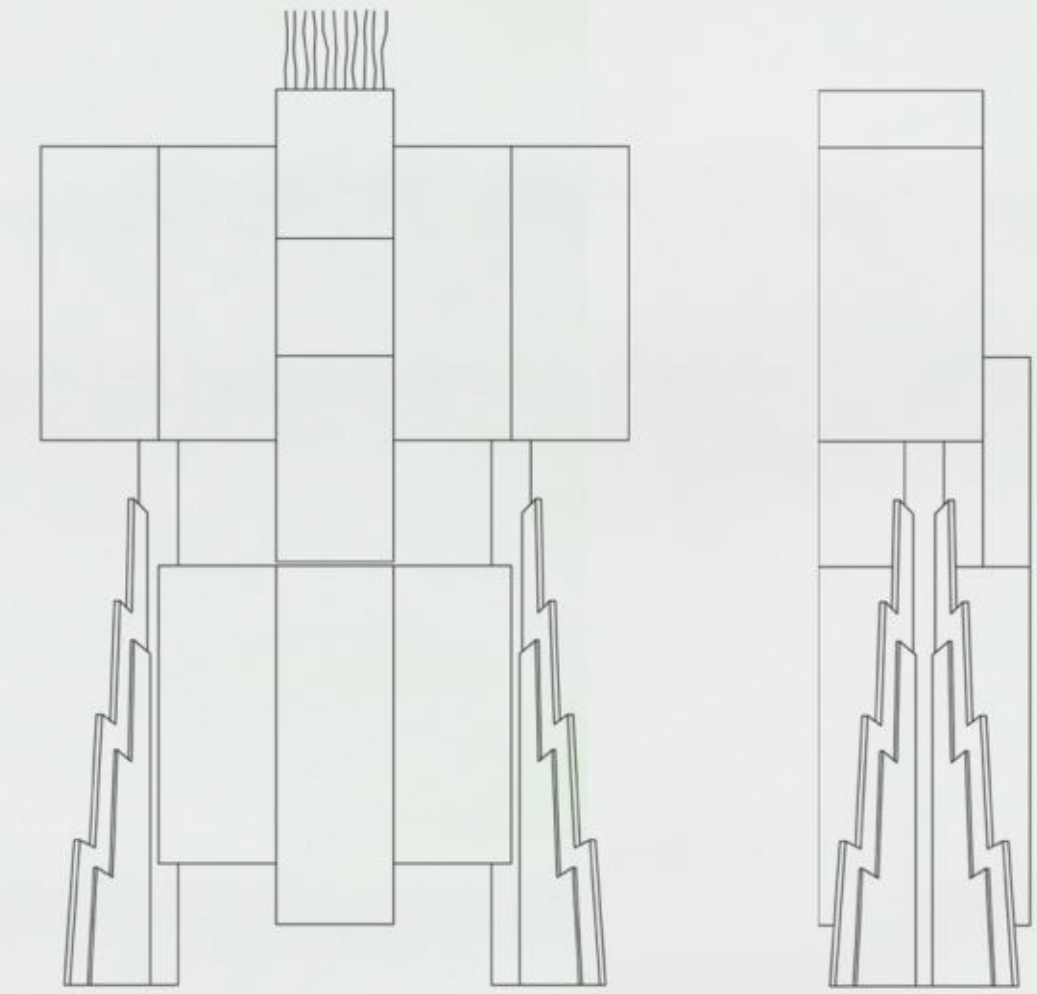

struttura realizzata in legno a varia coloritura; piedi in faggio evaporato nero cilindrico a due razze con disegno zig-zag a diverse tinte; terminale luminoso con chioma realizzata in tondini di bronzo argentato e scaglie di plexiglas o vetro colorato.





piano in cristallo semplice o molato a mano in pasta d'argento;  
traversi in faggio evaporato laccati a smalto brillante nei colori  
dell'arcobaleno; longherone in mdf a tre strati laccato a smalto  
brillante nei colori argento e grigio antracite; piedi in faggio  
evaporato laccati a smalto brillante grigio antracite.

tavolo gerrit 46  
2010

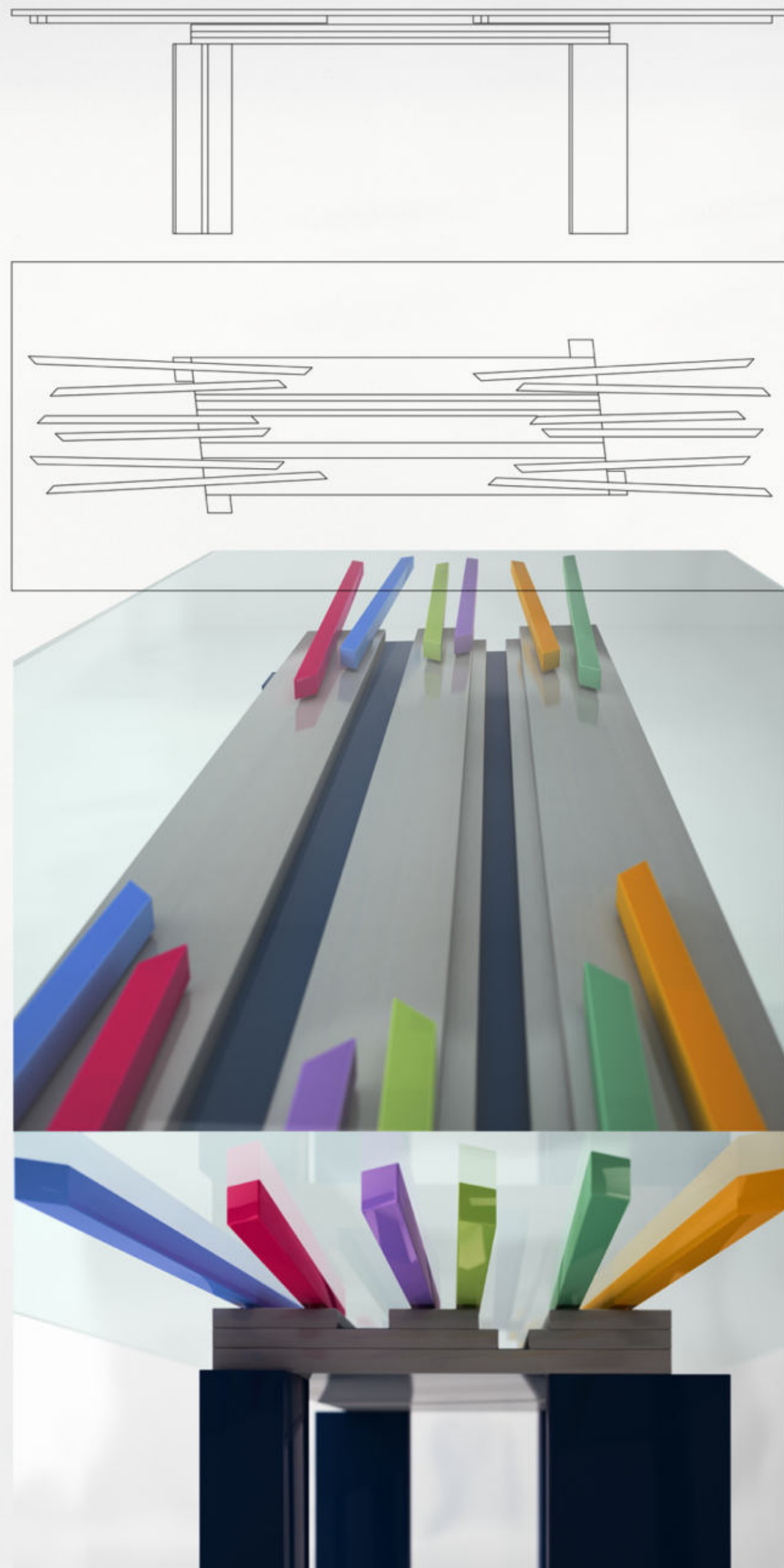



tavolo gerrit 44\*c  
"viva balla"  
2010

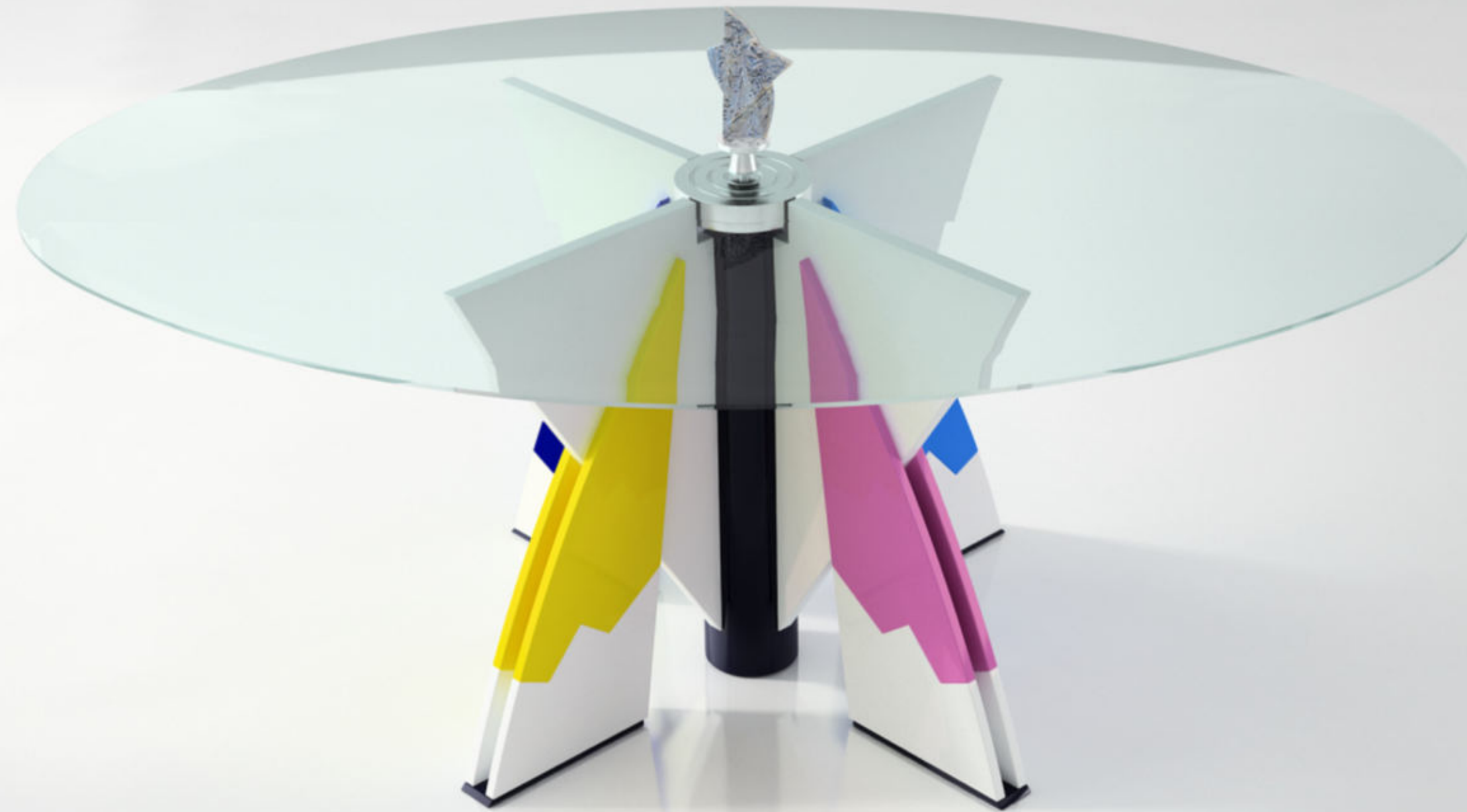
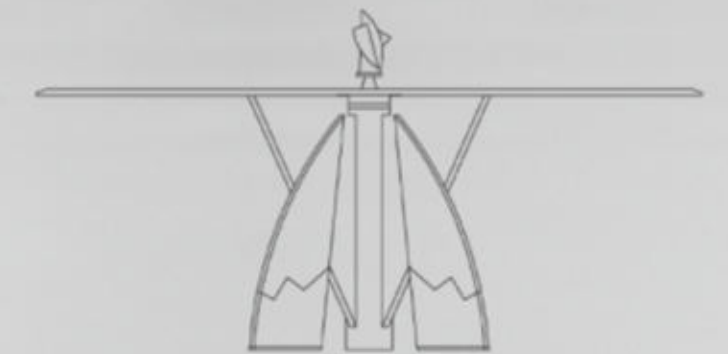
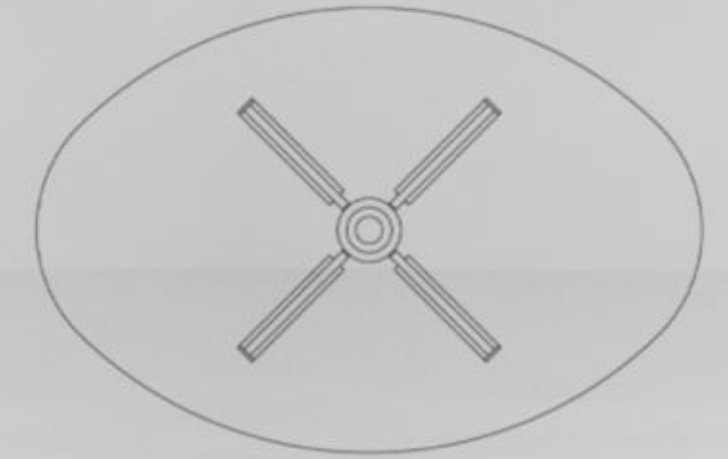

piano in cristallo semplice; borchia in bronzo cromato su cilindro in faggio nero; piede a quattro razze in mdf variamente colorati a smalto brillante; terminale in bronzo cromato di d.z.



contenitore hanky panky 95  
"w persico"  
2012



in legno laccato a smalto brillante a varia coloritura e decoro; terminale luminoso in cristallo molato a mano colorato; piedi in faggio tubolare a due razze a varia coloritura.

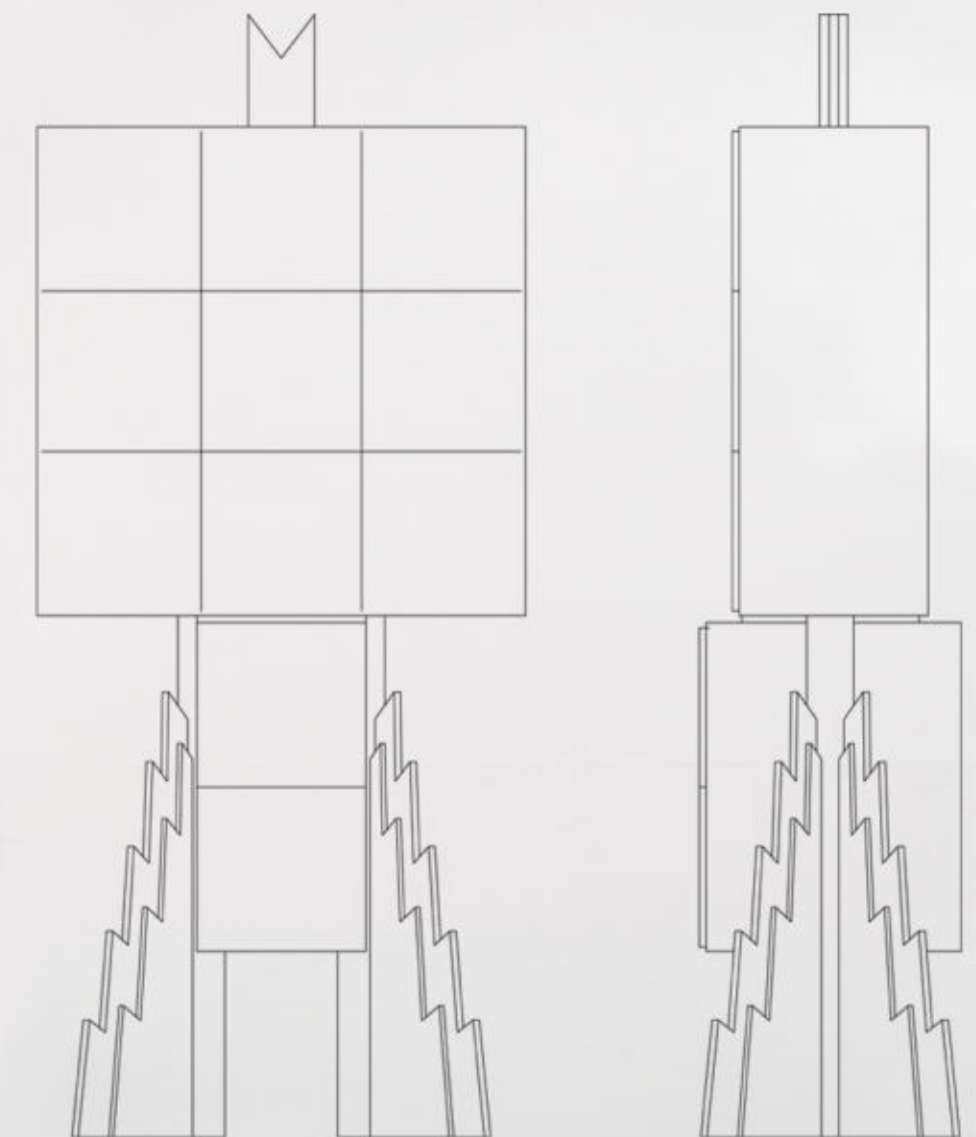



credenza hanky panky 104 b  
"legolulegolei"  
2012



realizzazione a moduli parallelepipedi con struttura in legno a taglio diagonale e finitura a smalto brillante a diversa coloritura; moduli superiori con decori tratti da wesselmann.

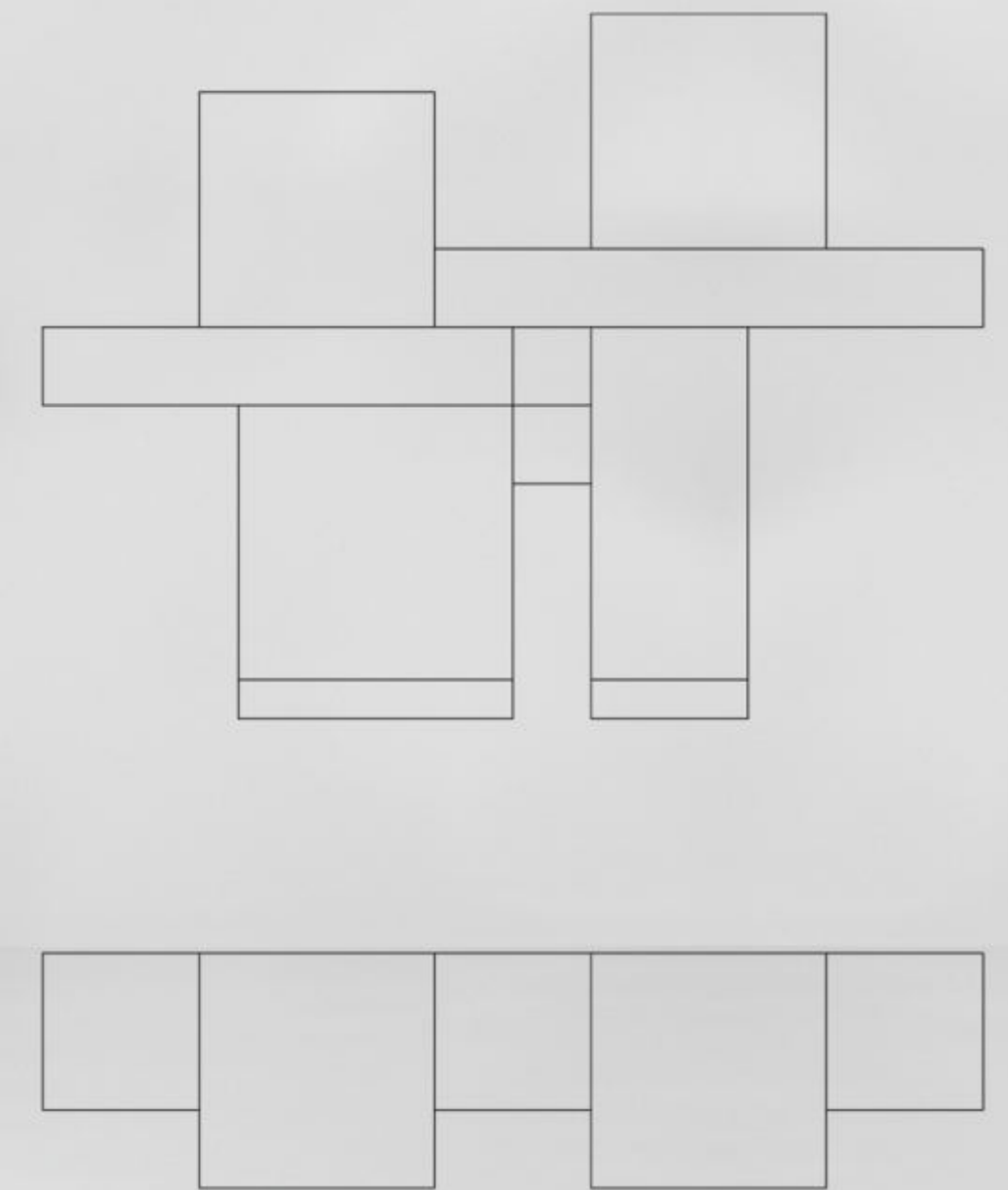



credenza hanky panky 98 e  
"legolulegolei"  
2012



struttura a moduli parallelepipedi in legno a taglio diagonale e finitura a smalto brillante argento e fasce a diversa coloritura; elemento centrale a specchio.

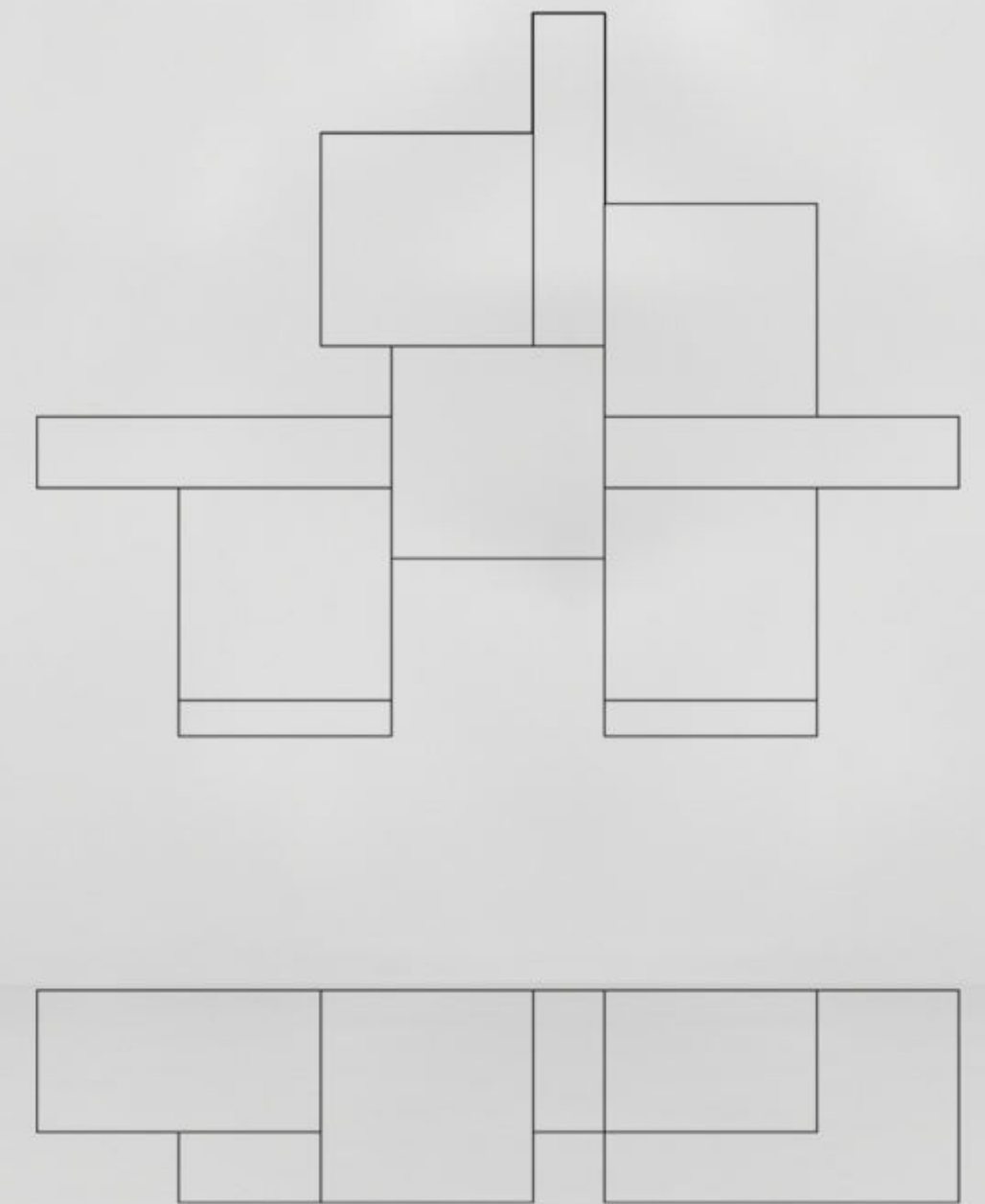



credenza hanky panky 98 f  
"legolulegolei"  
2012



struttura a moduli parallelepipedi in legno a taglio diagonale e finitura a smalto brillante bianco e righe verticali a diversa coloritura; elemento centrale a specchio.

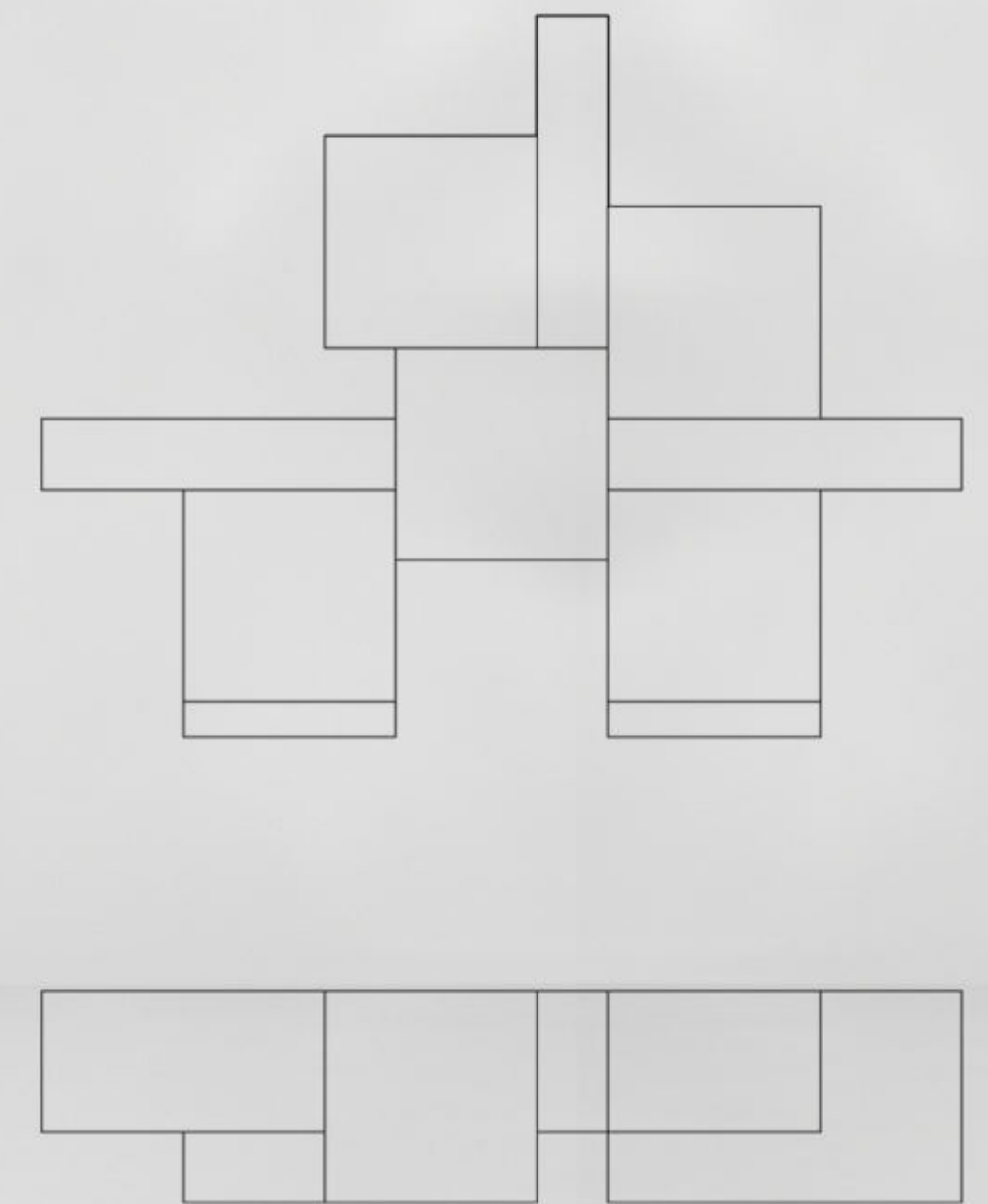



# tavolo gerrit 52\* 2012

piano in cristallo semplice o  
molato a mano in pasta d'argento;  
traversi in faggio evaporato laccati  
a smalto brillante nei colori  
dell'arcobaleno; longherone in  
mdf a tre strati laccato a smalto  
brillante color argento; piedi in  
faggio evaporato laccati a smalto  
brillante bianco.

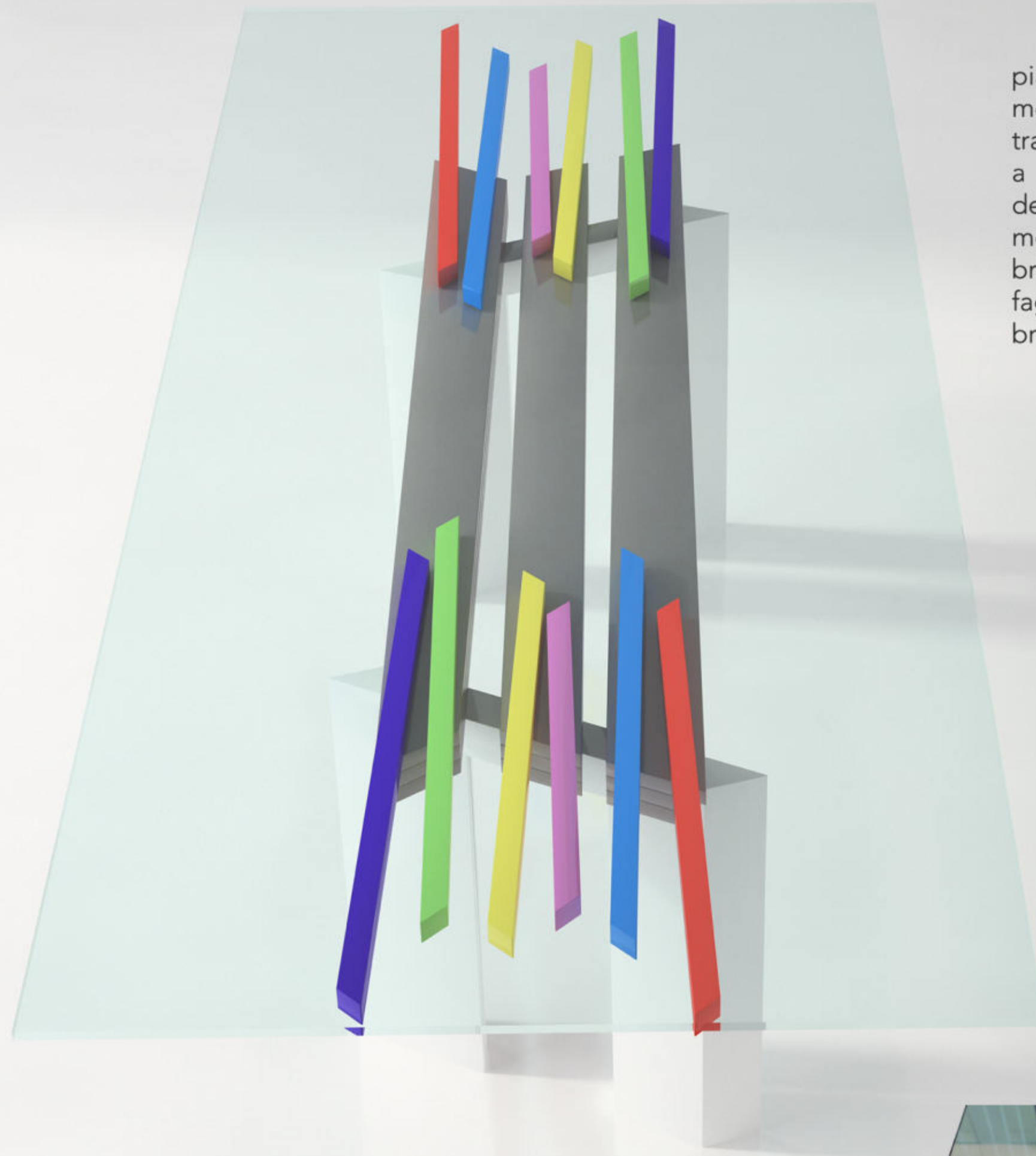
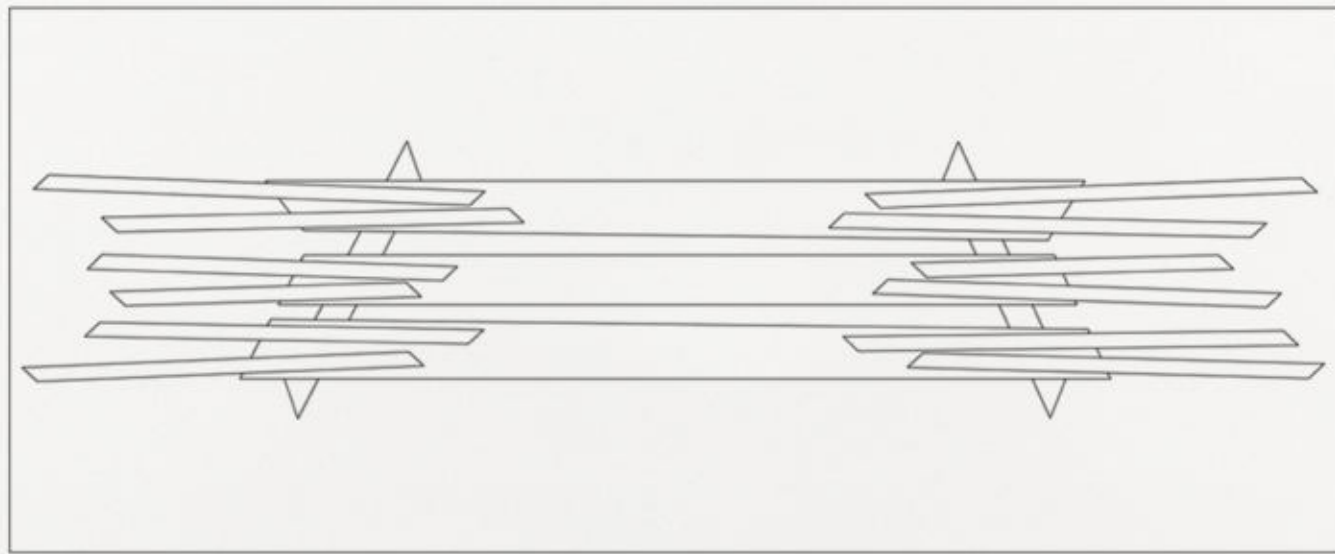



credenza hanky panky 98 g  
"legolulegolei"  
2012

struttura a moduli parallelepipedi in legno a taglio diagonale e finitura a smalto brillante a diversa coloritura; terminale superiore con dispositivo luminoso in legno e/o cristallo colorato.

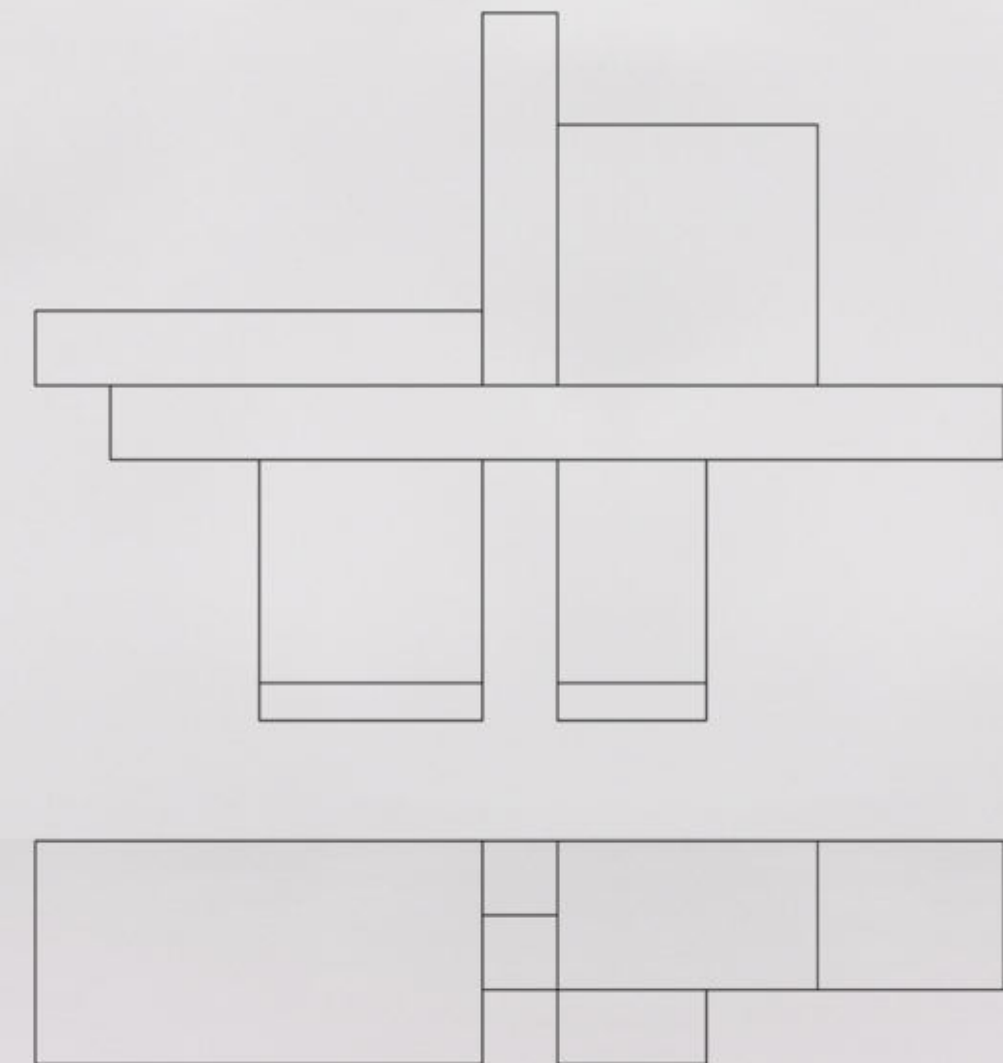



# credenza hanky panky 98

"legolulegolei"  
2012

struttura a moduli parallelepipedi in legno a taglio diagonale e finitura a smalto brillante a diversa coloritura; terminale superiore con dispositivo luminoso in legno e/o cristallo colorato.

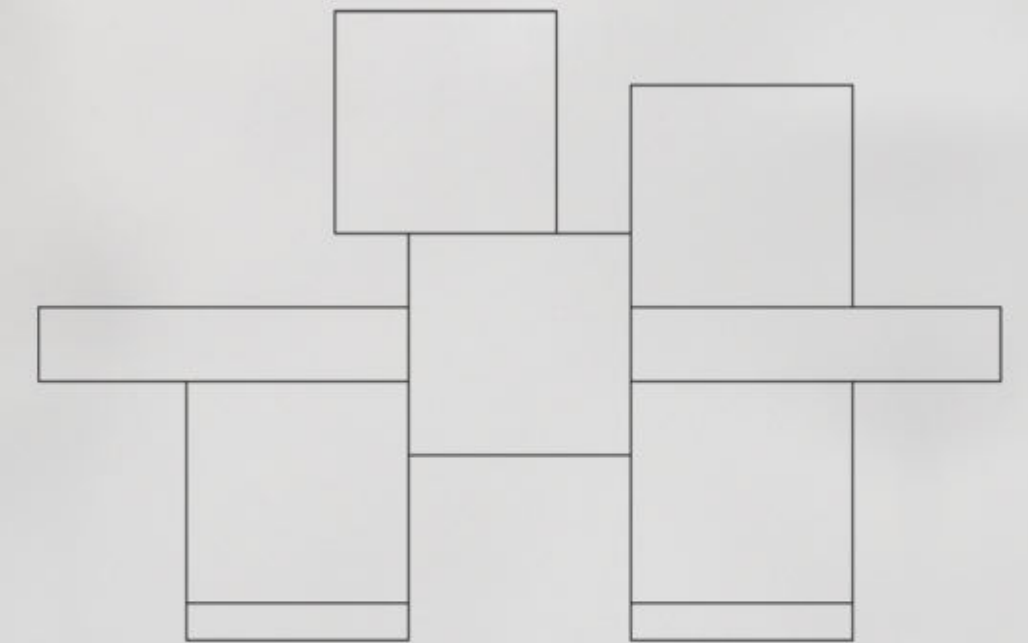



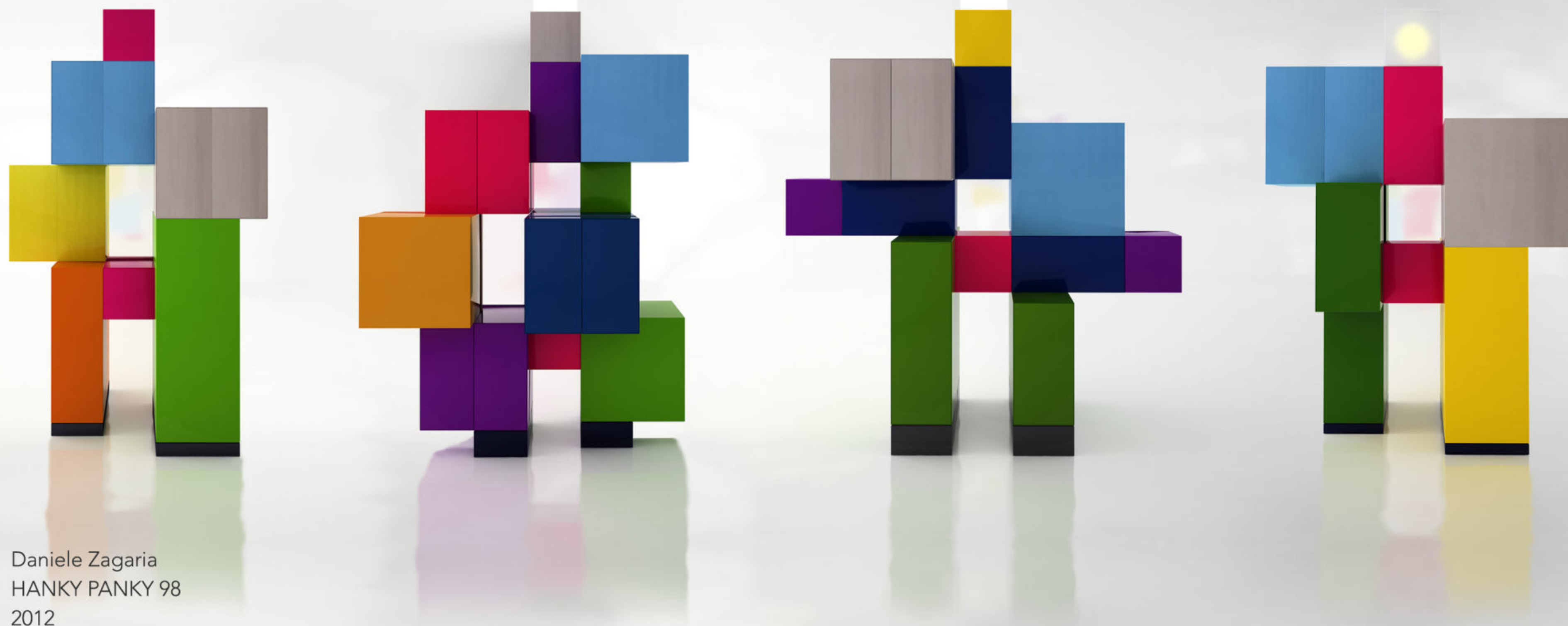

Daniele Zagaria  
HANKY PANKY 98  
2012

"LEGOLUILEGOLEI"

Assemblaggio per sovrapposizione e/o tangenza di elementi scatolari - cubi, parallelepipedi- in uno schema costruttivo tipo "Lego".

L'assemblaggio nel suo articolarsi, nello sfalsamento dei blocchi nelle tre dimensioni, produce vuoti, forature trasparenti visivamente attraversabili.

Questa configurazione libera l'oggetto dalla consolidata appartenenza per appoggio alla perimetrazione parietale e lo proietta come centro focale in una visione concavo/convessa dello spazio.

Tale traslazione collocativa insieme alla mancanza di un recto, di un verso e un laterale caratterizzati è sostenuta dalla non evidenza di cerniere, maniglie e dalla coloritura a unica tinta di ciascun pezzo.

In un percorso liminare questi esemplari oscillano tra declinazioni costruttiviste e referenti antropomorfici.



# contenitore hanky panky 98a

"legoluilegolei"  
2012

struttura a moduli parallelepipedi in legno a taglio diagonale e finitura a smalto brillante a diversa coloritura; terminale superiore con dispositivo luminoso in legno e/o cristallo colorato.

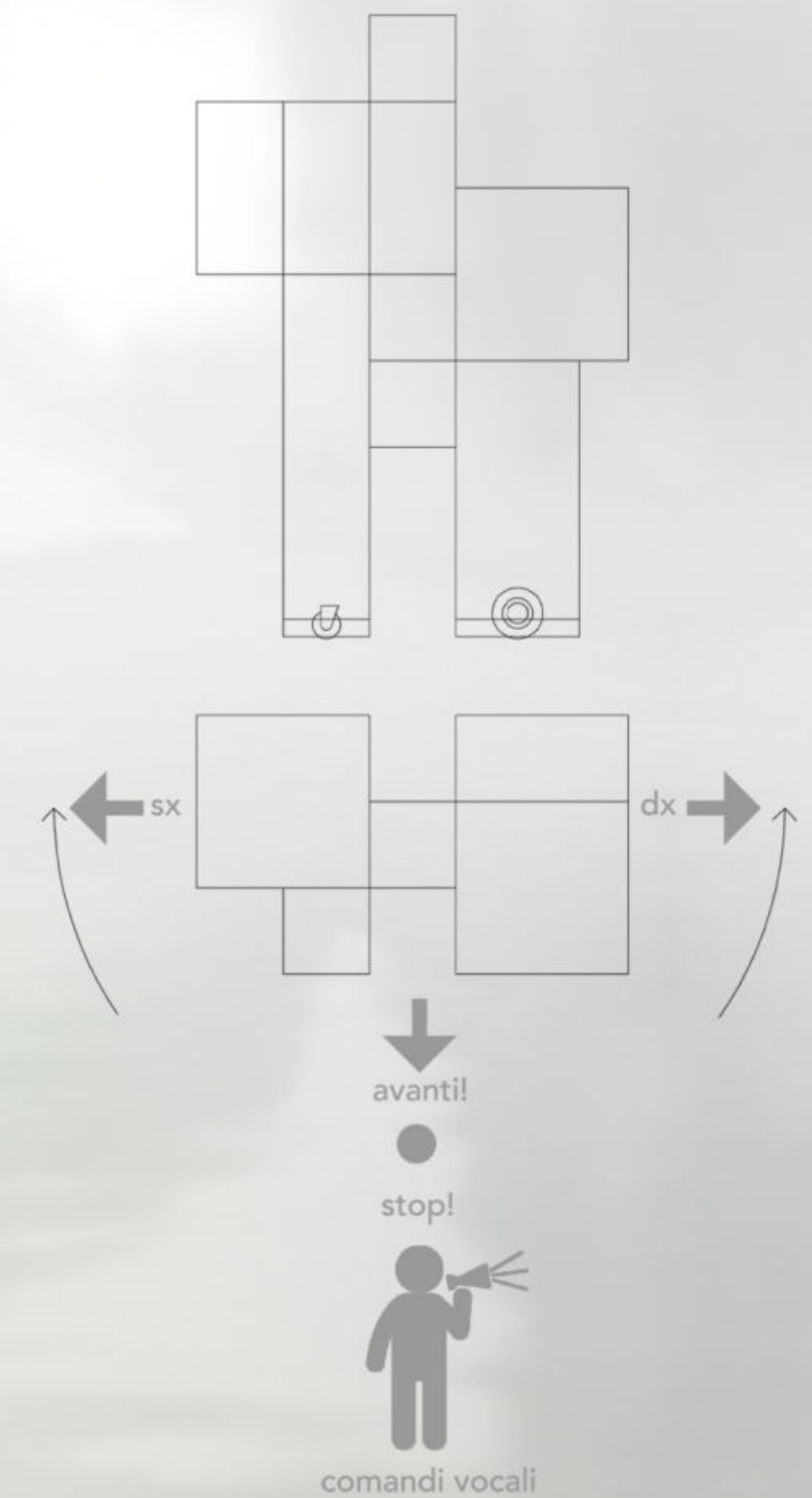



contenitore hanky panky 98b  
"legoluilegolei"  
2012

struttura a moduli parallelepipedi  
in legno a taglio diagonale e  
finitura a smalto brillante a diversa  
coloritura; terminale superiore con  
dispositivo luminoso in legno e/o  
cristallo colorato.

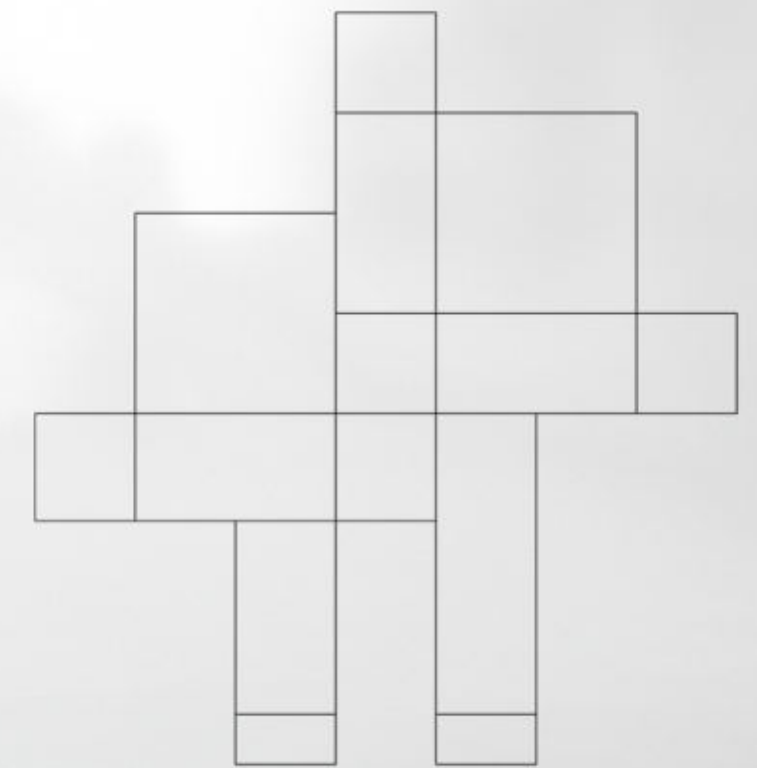
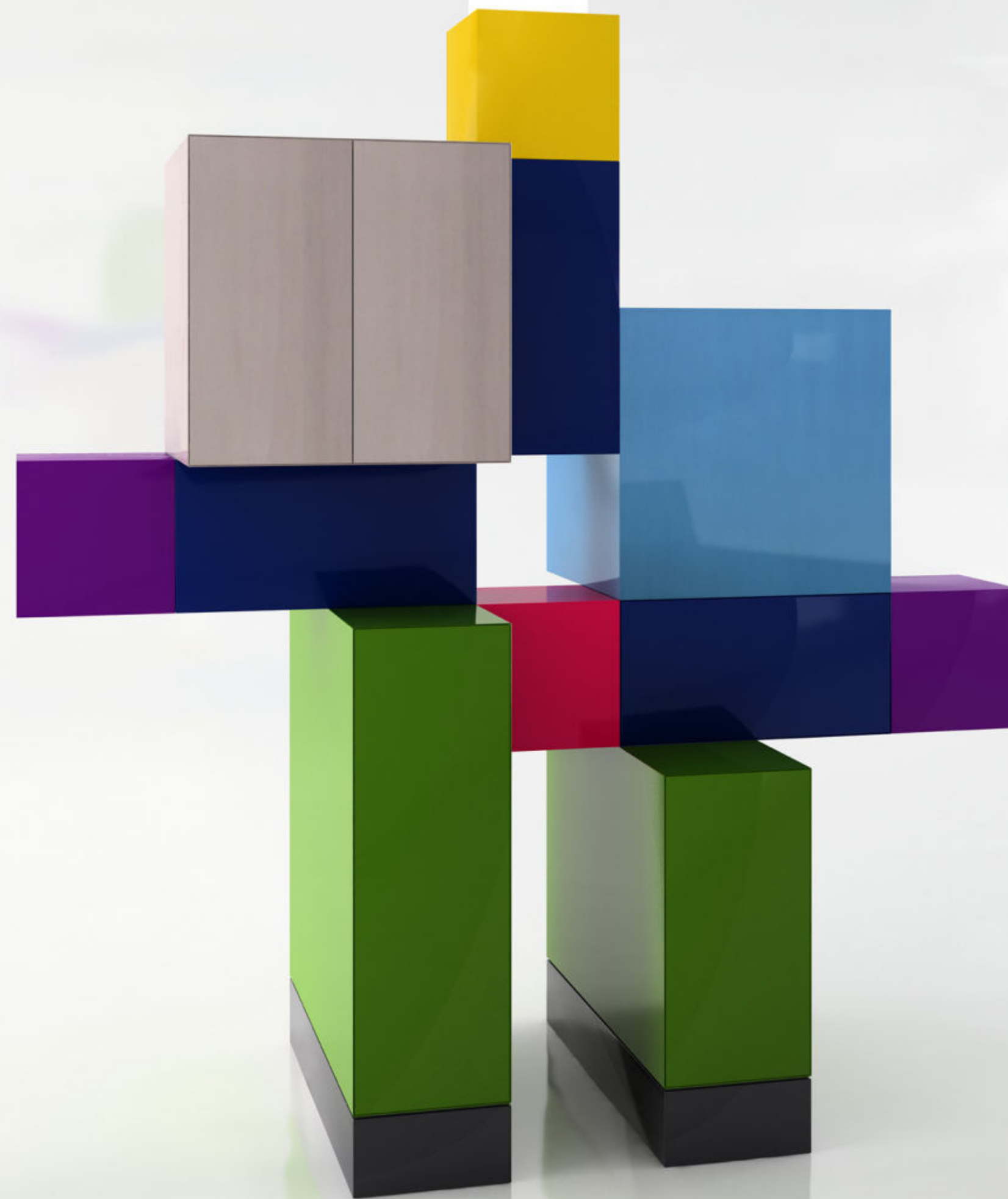
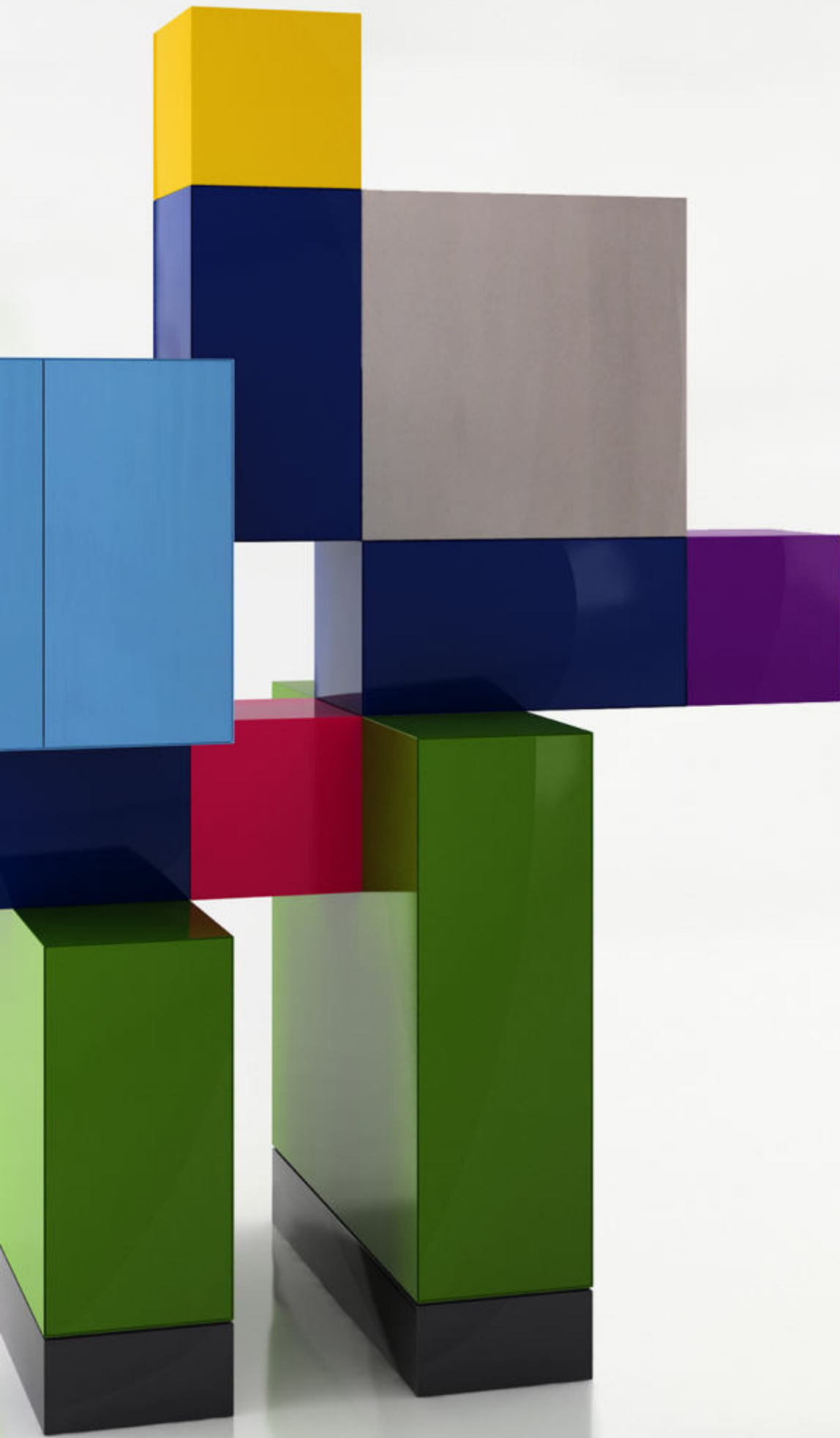



contenitore hanky panky 98c  
"legoluilegolei"  
2012

struttura a moduli parallelepipedi  
in legno a taglio diagonale e  
finitura a smalto brillante a diversa  
coloritura; terminale superiore con  
dispositivo luminoso in legno e/o  
cristallo colorato.

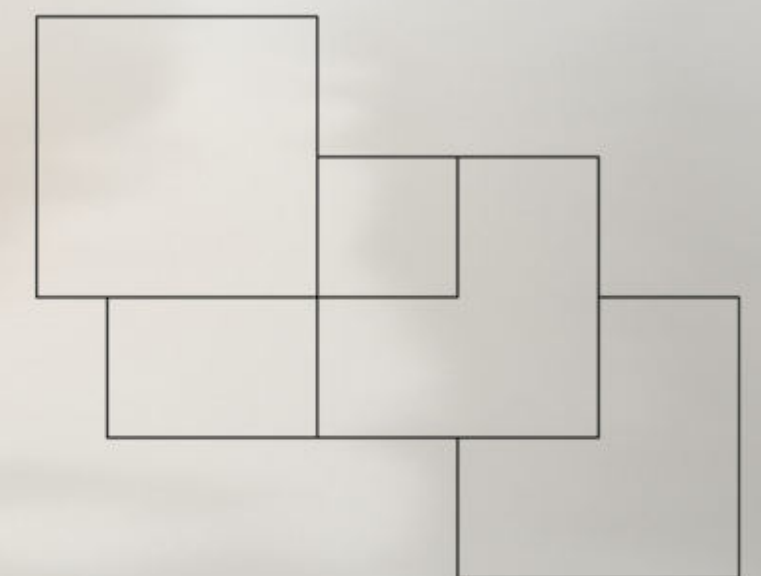
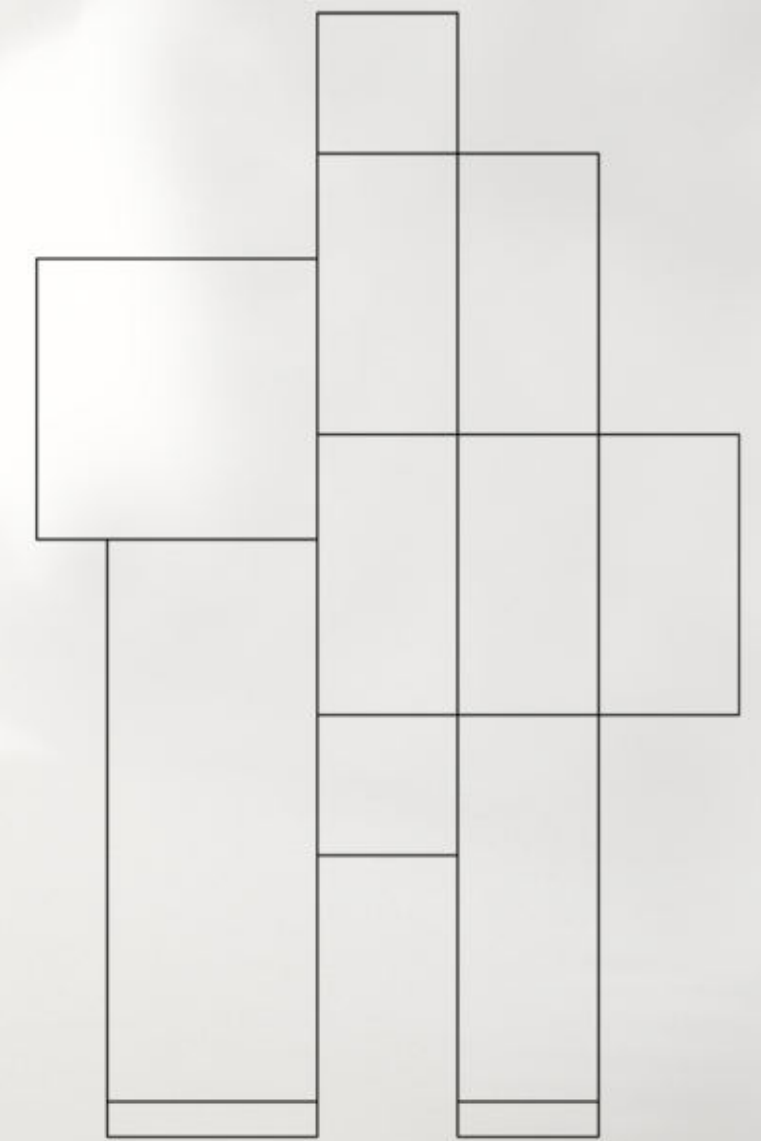



contenitore hanky panky 98d  
"legoluilegolei"  
2012

struttura a moduli parallelepipedi  
in legno a taglio diagonale e  
finitura a smalto brillante a diversa  
coloritura; terminale superiore con  
dispositivo luminoso in legno e/o  
cristallo colorato.

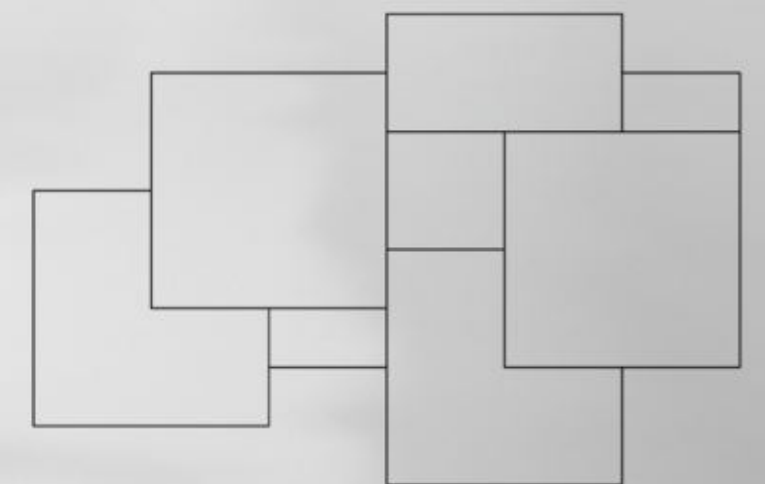
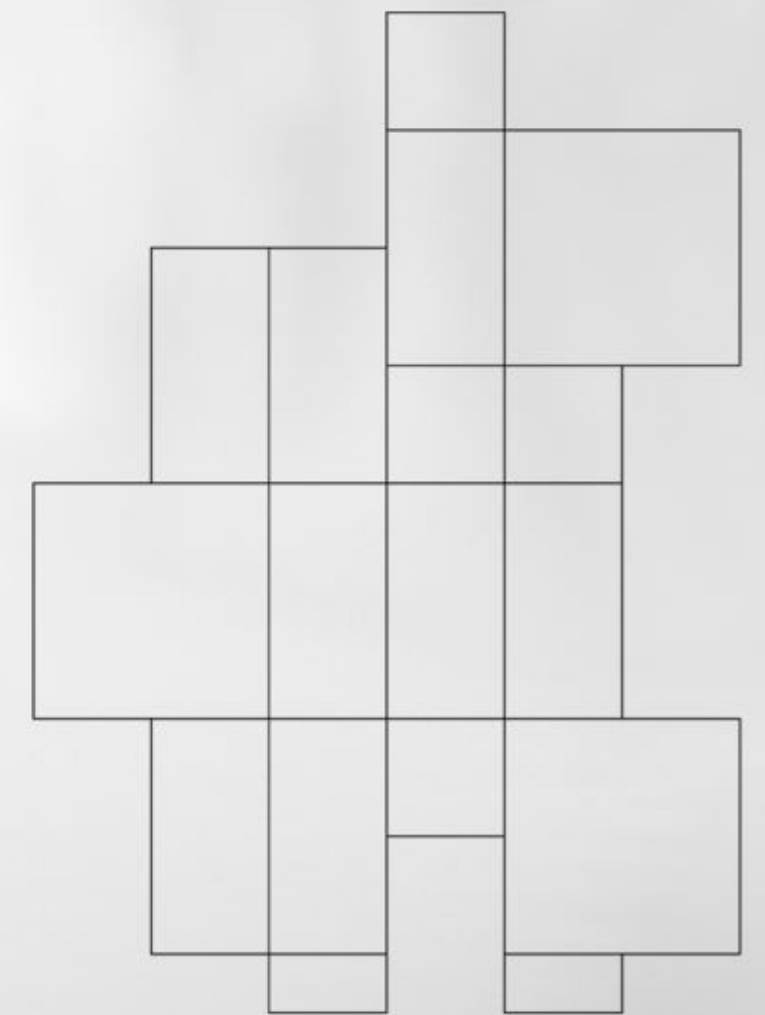



contenitore hanky panky 85\*  
"viva depero"  
2013

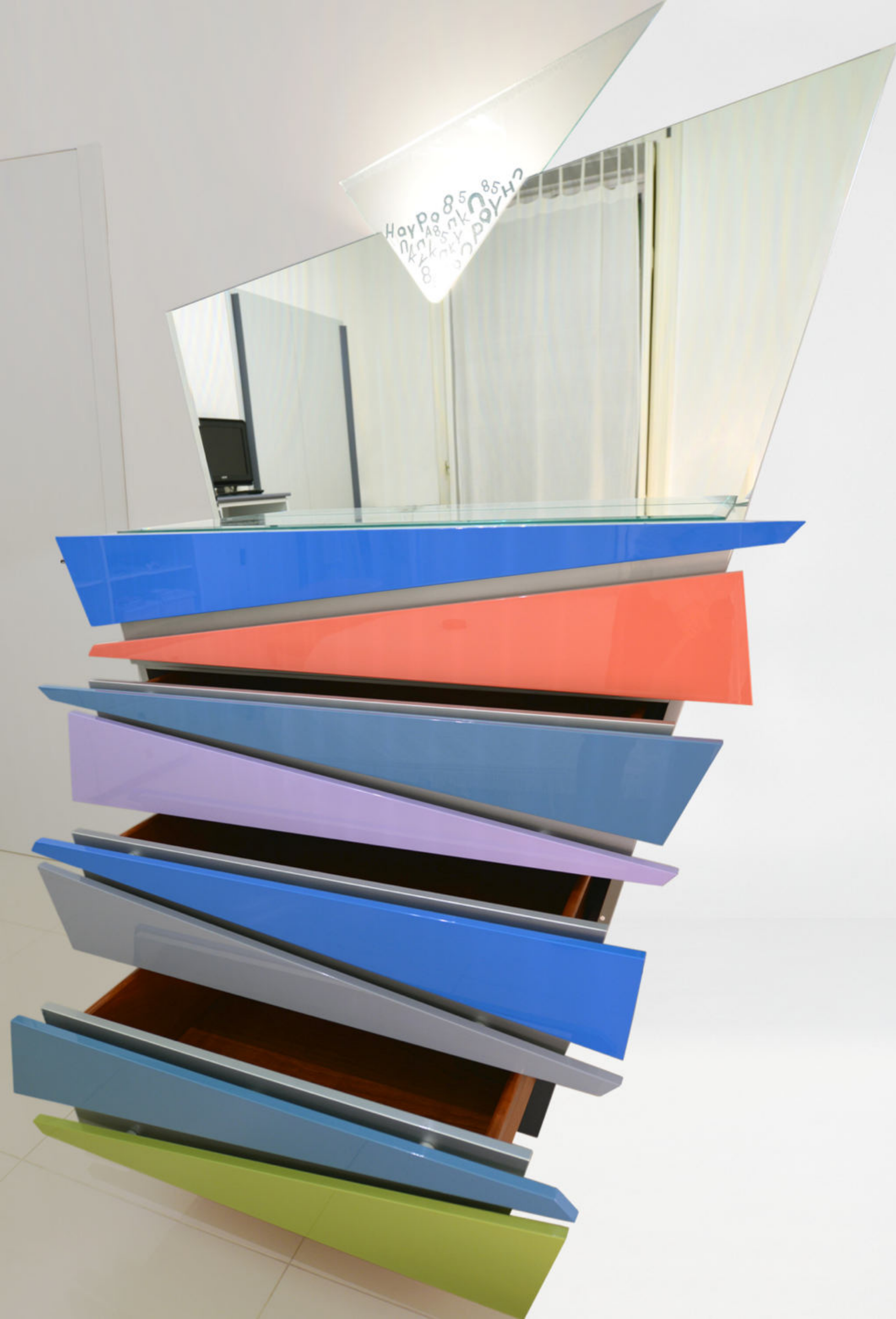

comò a quattro cassetti; cassone in legno verniciato a smalto brillante argento; alzata con specchio e cassetti laterali bianchi; terminale in cristallo acidato a mano con finitura argento; "maniglioni" in mdf variamente colorati a smalto lucido.

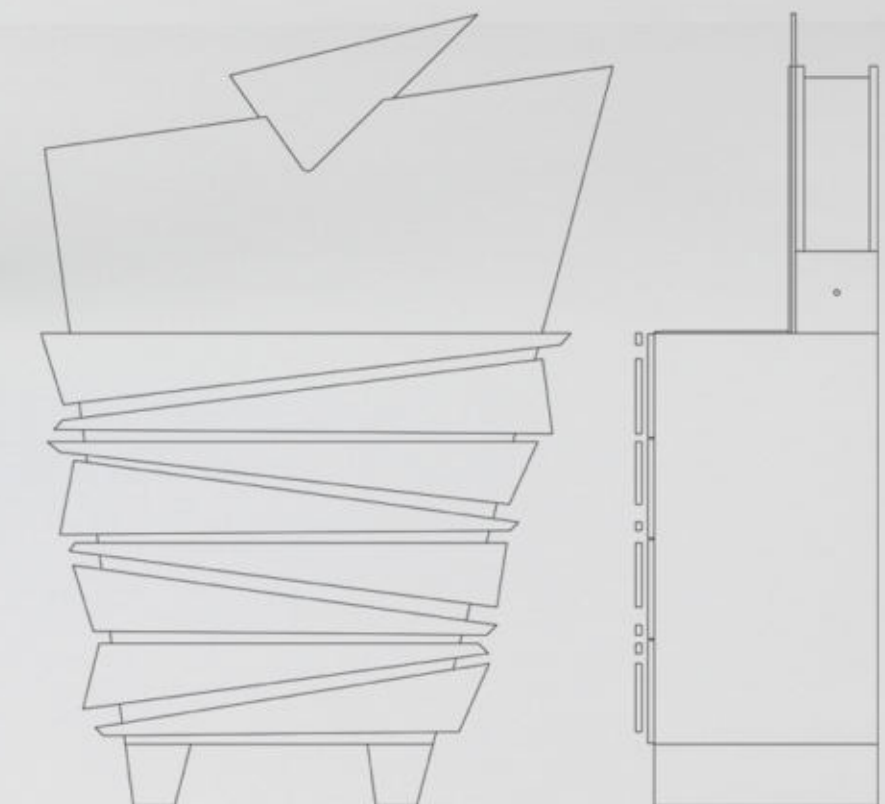



credenza hanky panky 104 g  
"legolulegolei"  
2014

struttura a moduli parallelepipedi in legno a taglio diagonale e finitura a smalto brillante a diversa coloritura; terminale superiore con dispositivo luminoso in legno e/o cristallo colorato.

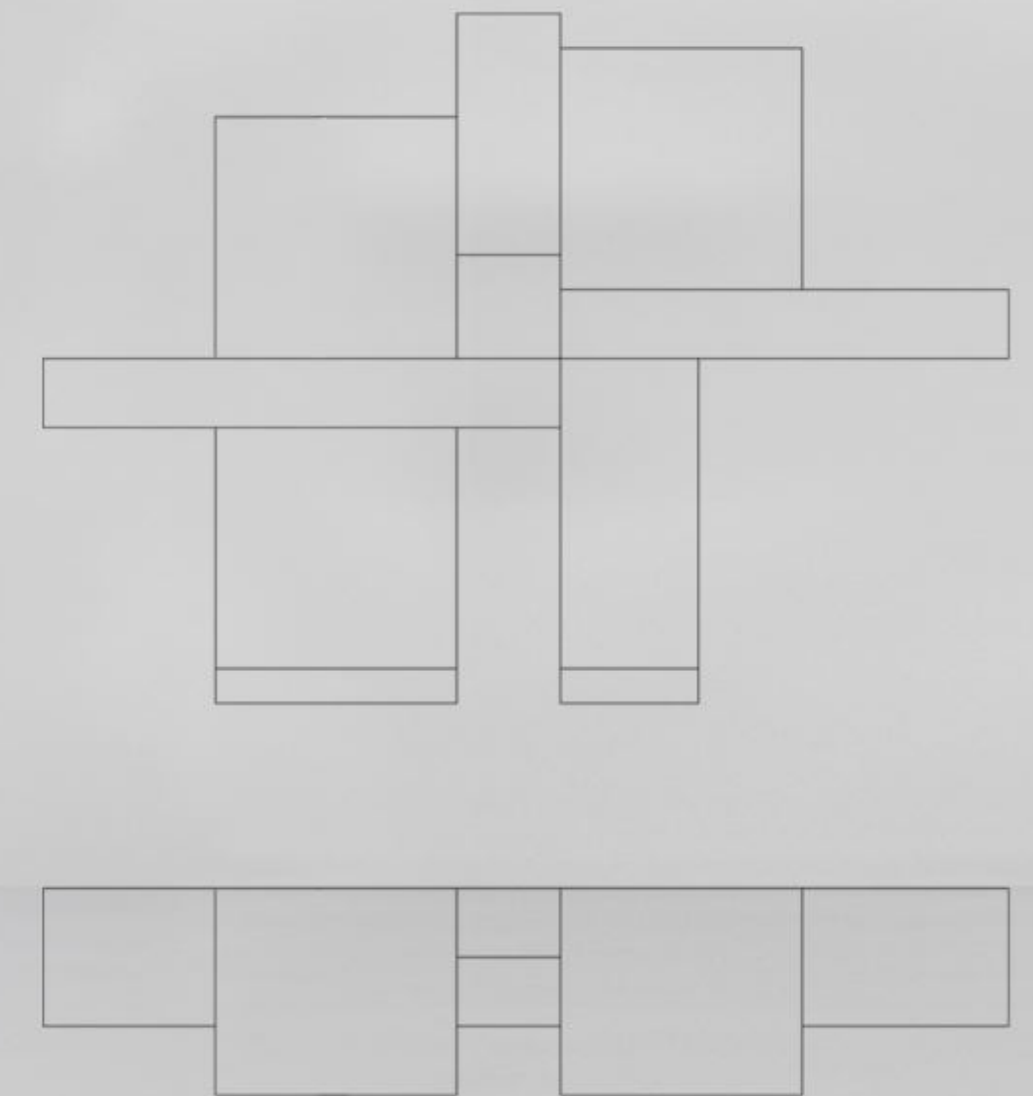





Daniele Zagaria  
HANKY PANKY 105  
2014

"FIORI FUTURISTI"

Omaggio a Balla e Depero "Astrattisti Futuristi"

Al proclama rivoluzionario e radicalmente innovativo di *"Ricostruzione futurista dell'universo"* gli stessi autori, Balla e Depero, oppongono il più morbido *"Ricostruire l'universo rallegrandolo"*.

Questo proposito di abbellimento, di "addolcimento" del reale porta, in Balla, ai "fiori futuristi" e, in Depero al "paesaggio fantastico" del 1918.

In Balla la distanza tra fiore (oggetto fisico reale) e la sua traduzione estetica (modello formale) rimane minima, quasi fossero sinonimi; in Depero l'astrazione formale poetica dischiude i primi orizzonti della metafisica.

Quanto di futurista esonda in questi fiori?

La "lente esatta della geometria" nei poliedri terminali, l'agrovigliato intreccio grafico del gambo di supporto e, poi, le nette campiture metalliche degli smalti brillanti.



contenitore hanky panky 105 d  
"fiore futurista"  
2014

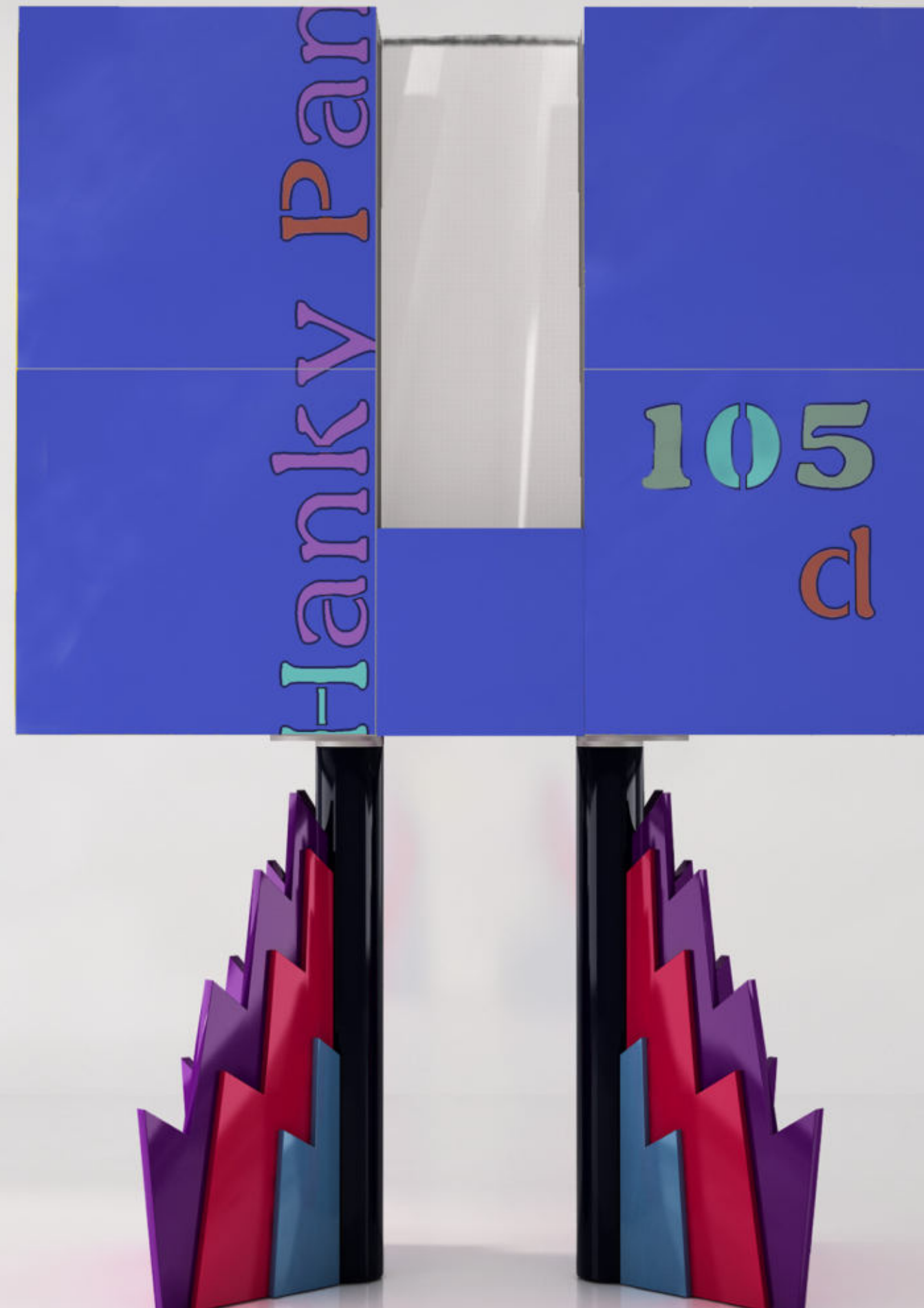

struttura in legno laccato a diversa coloritura; piede a quattro razze con fogli a profilo spezzato su supporto cilindrico in faggio evaporato verniciato; cassone parallelepipedo in legno a taglio diagonale con inserti a vario decoro grafico.

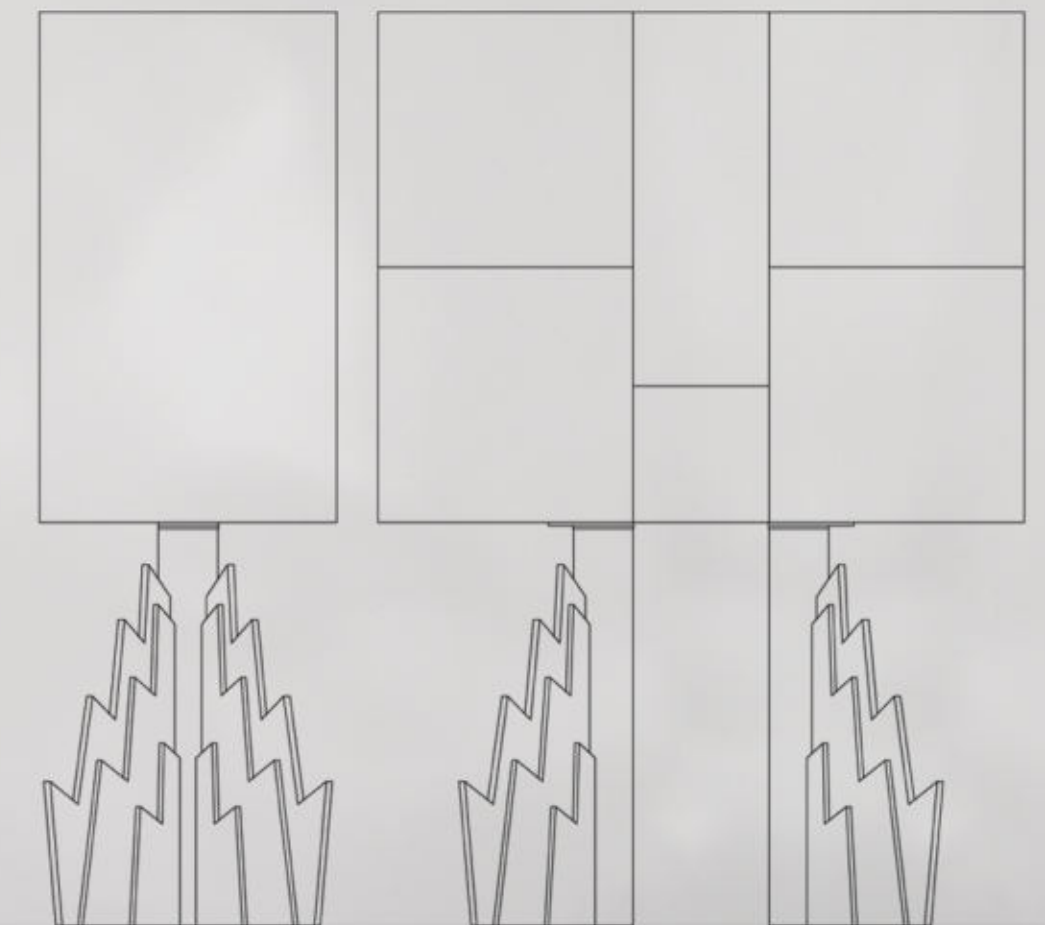



contenitore hanky panky 105 c  
"fiore futurista"  
2014

struttura in legno laccato a diversa coloritura;  
piede a quattro razze con fogli a profilo  
spezzato su supporti cilindrici in faggio  
evaporato verniciati con luci terminali a led;  
cassone parallelepipedo in legno a taglio  
diagonale.

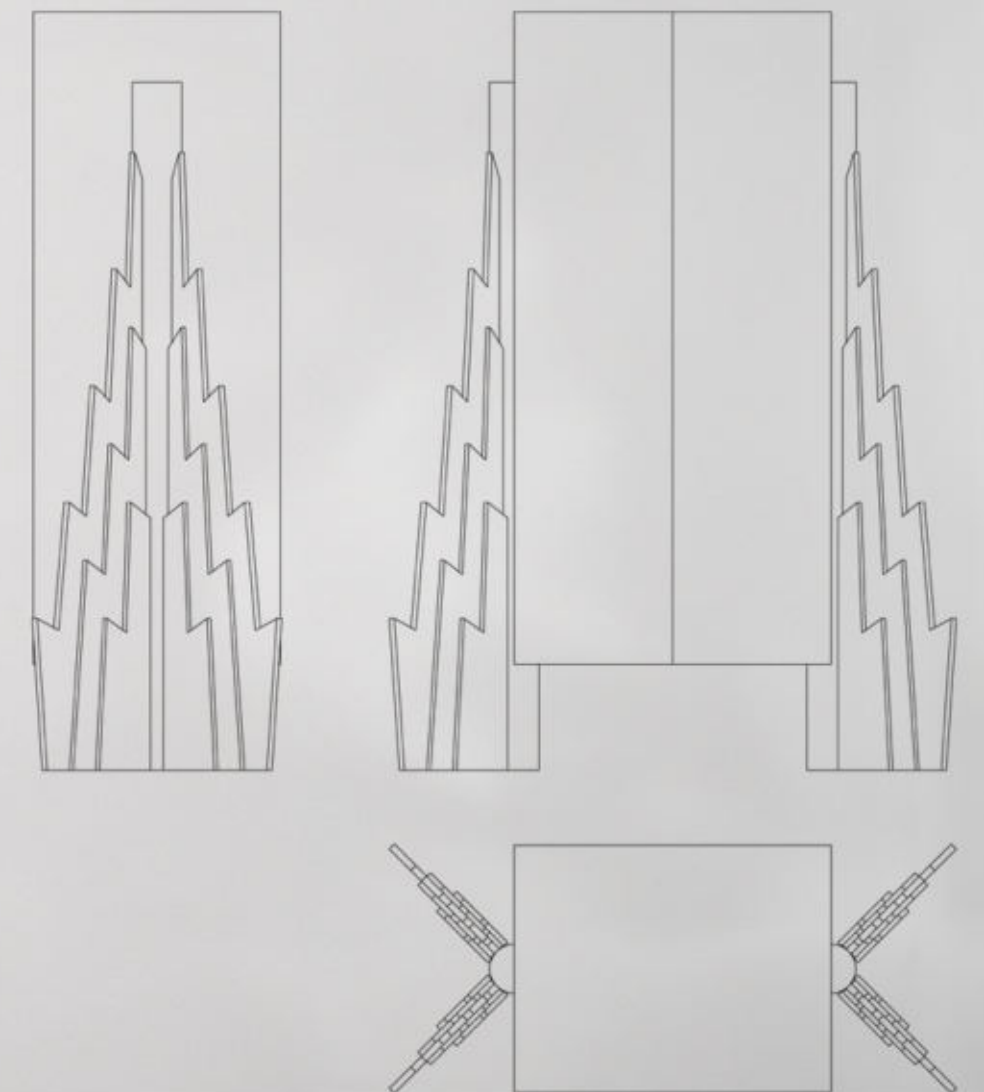
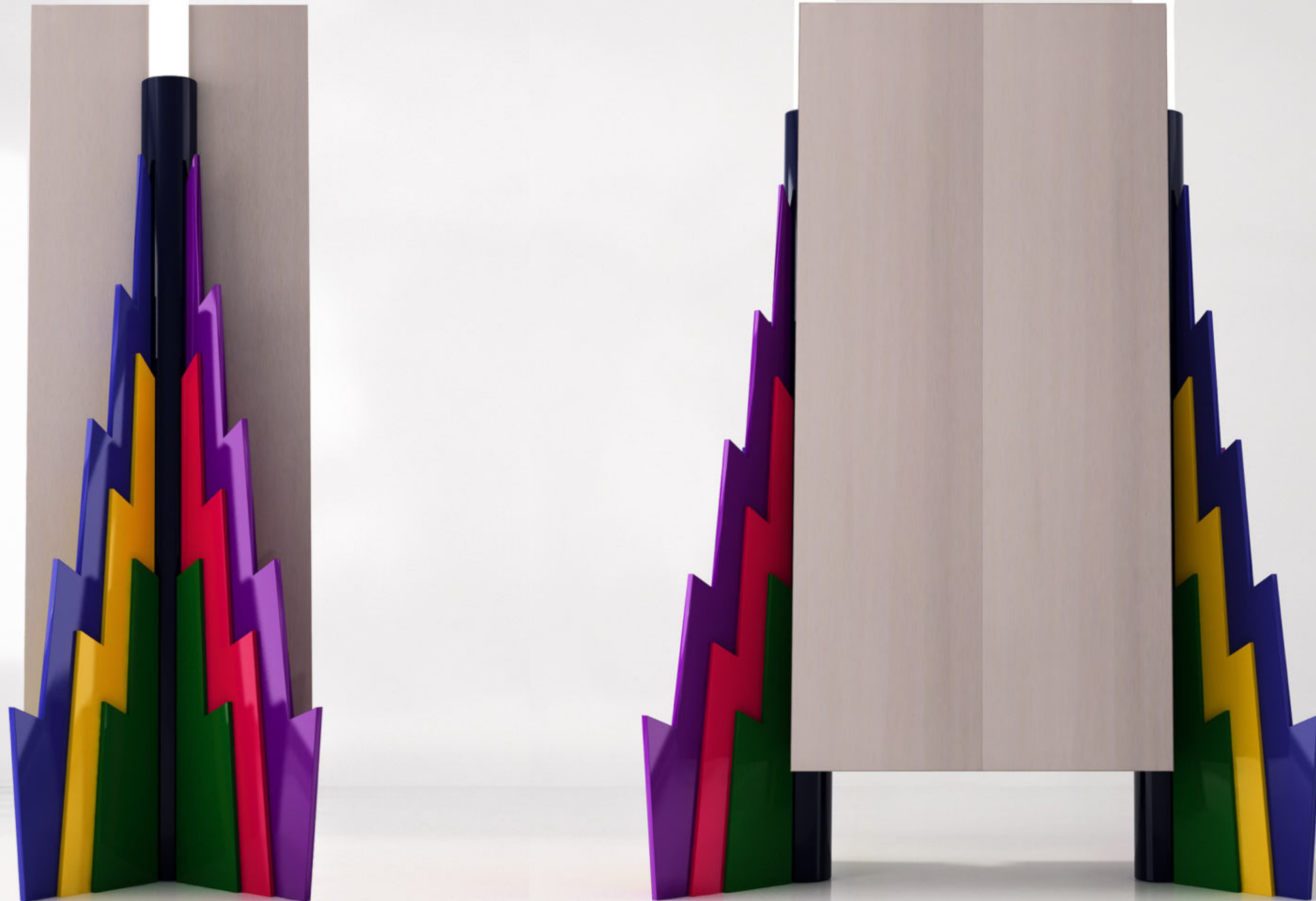



contenitore hanky panky 105 b  
"fiore futurista"  
2014

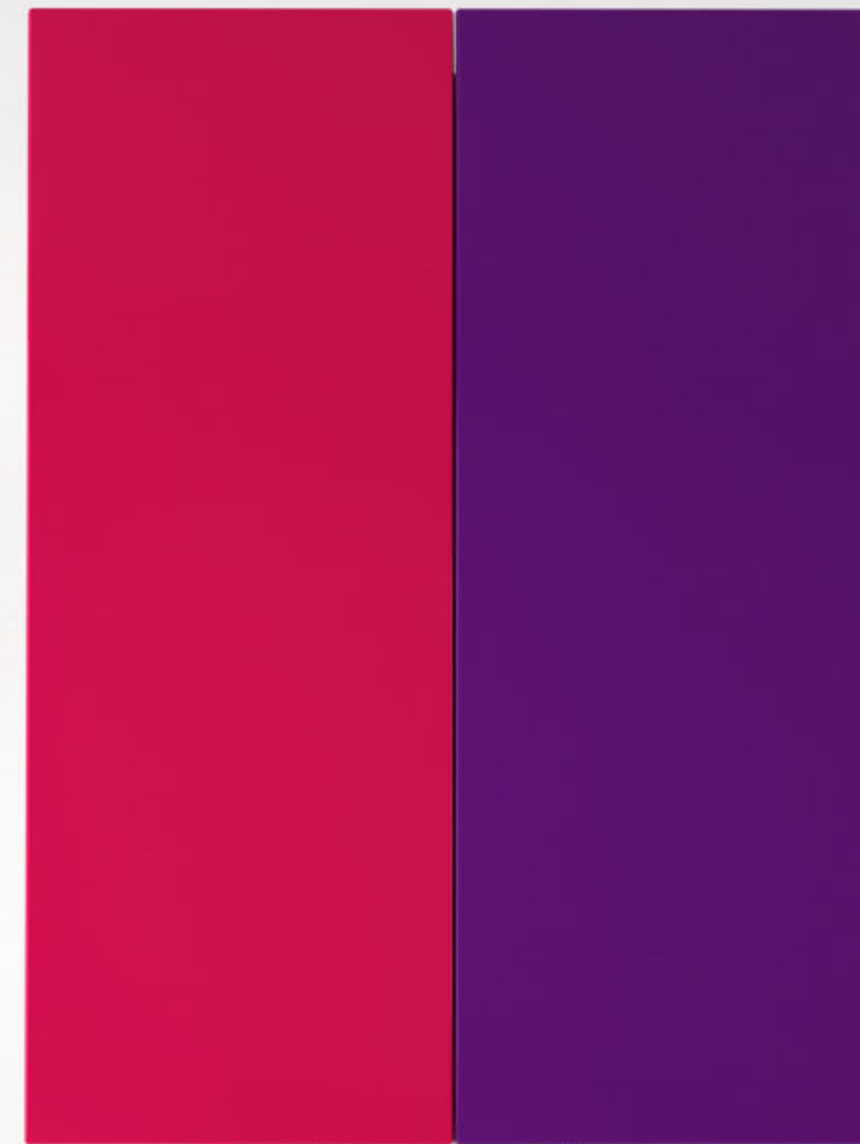

struttura in legno laccato a diversa coloritura; piede a quattro razze con fogli a profilo spezzato su supporto cilindrico in faggio evaporato verniciato; cassone parallelepipedo in legno a taglio diagonale con inserti a vario decoro grafico.

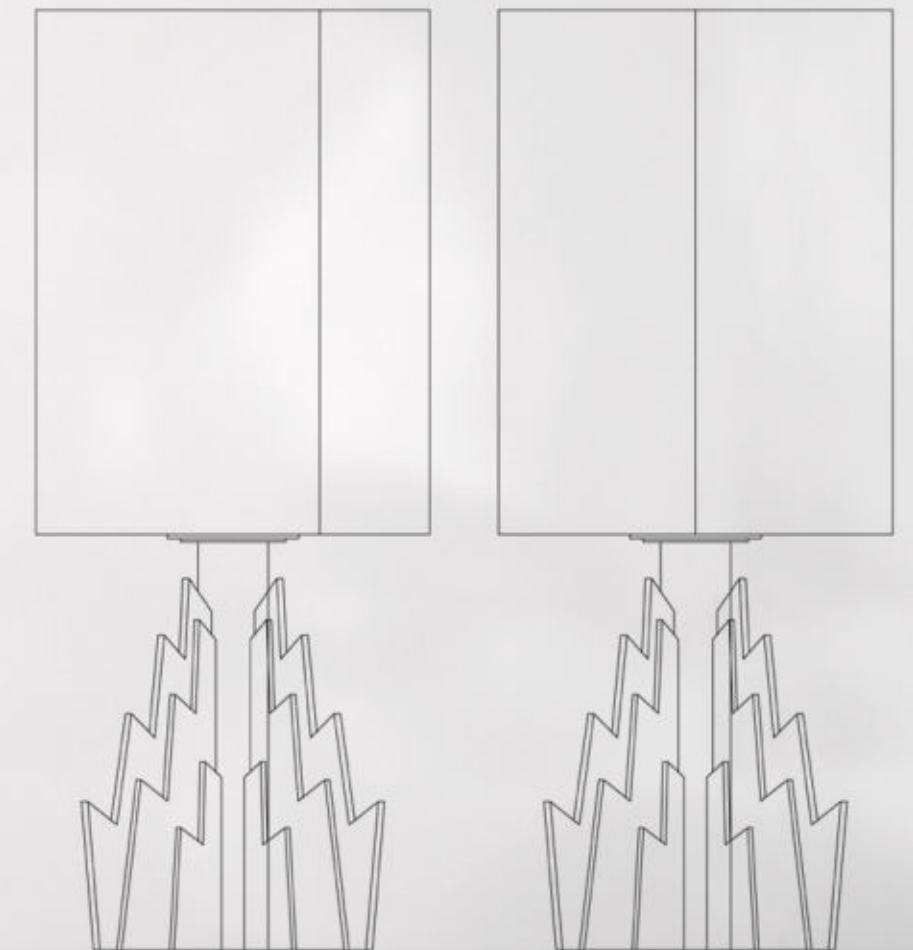



# contenitore hanky panky 105

"fiore futurista"  
2014

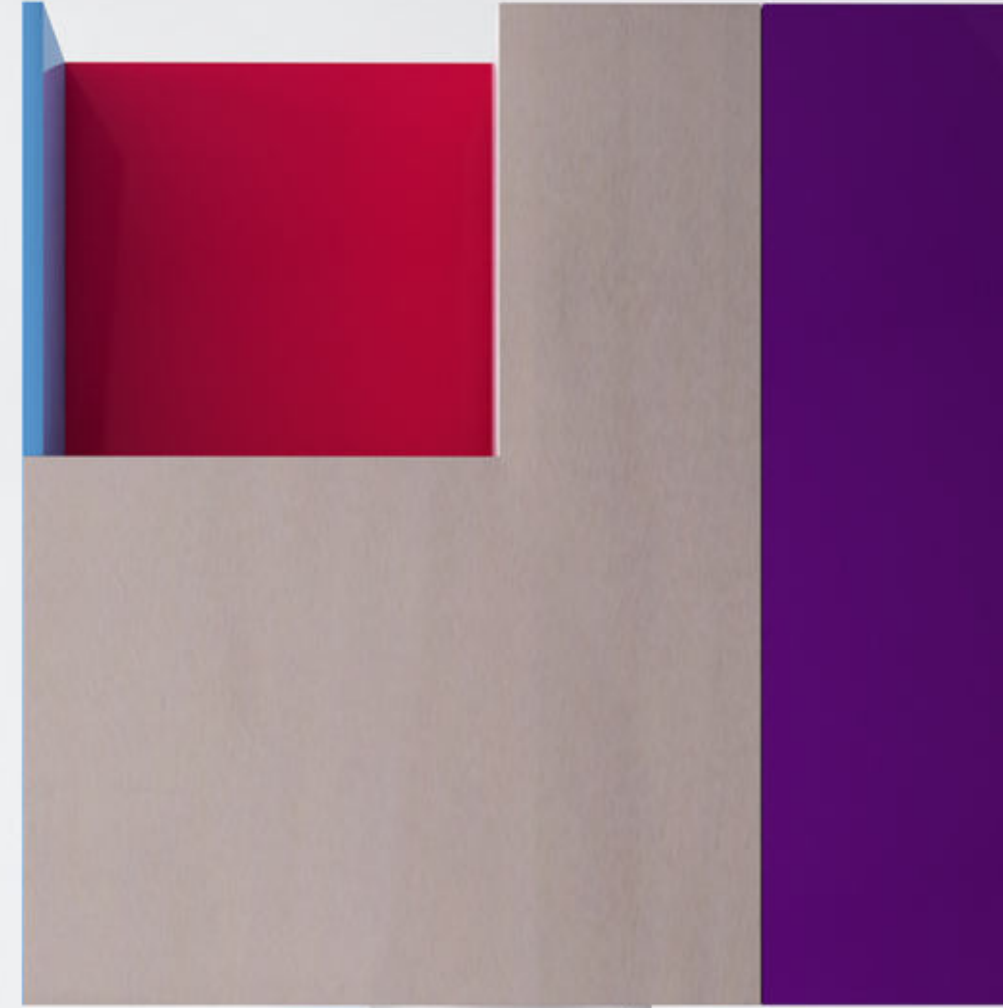

struttura in legno laccato a diversa coloritura; piede a quattro razze con fogli a profilo spezzato su supporto cilindrico in faggio evaporato verniciato; cassone parallelepipedo in legno a taglio diagonale.

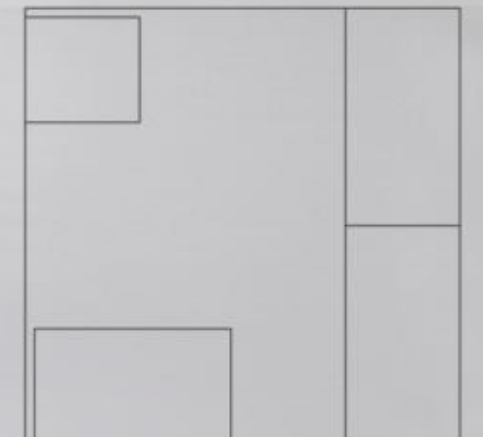
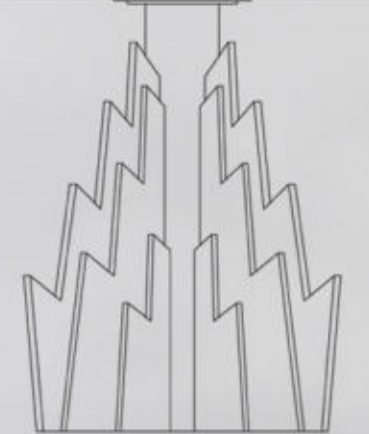



scrivania gerrit 54 b  
"viva d'orazio"  
2015

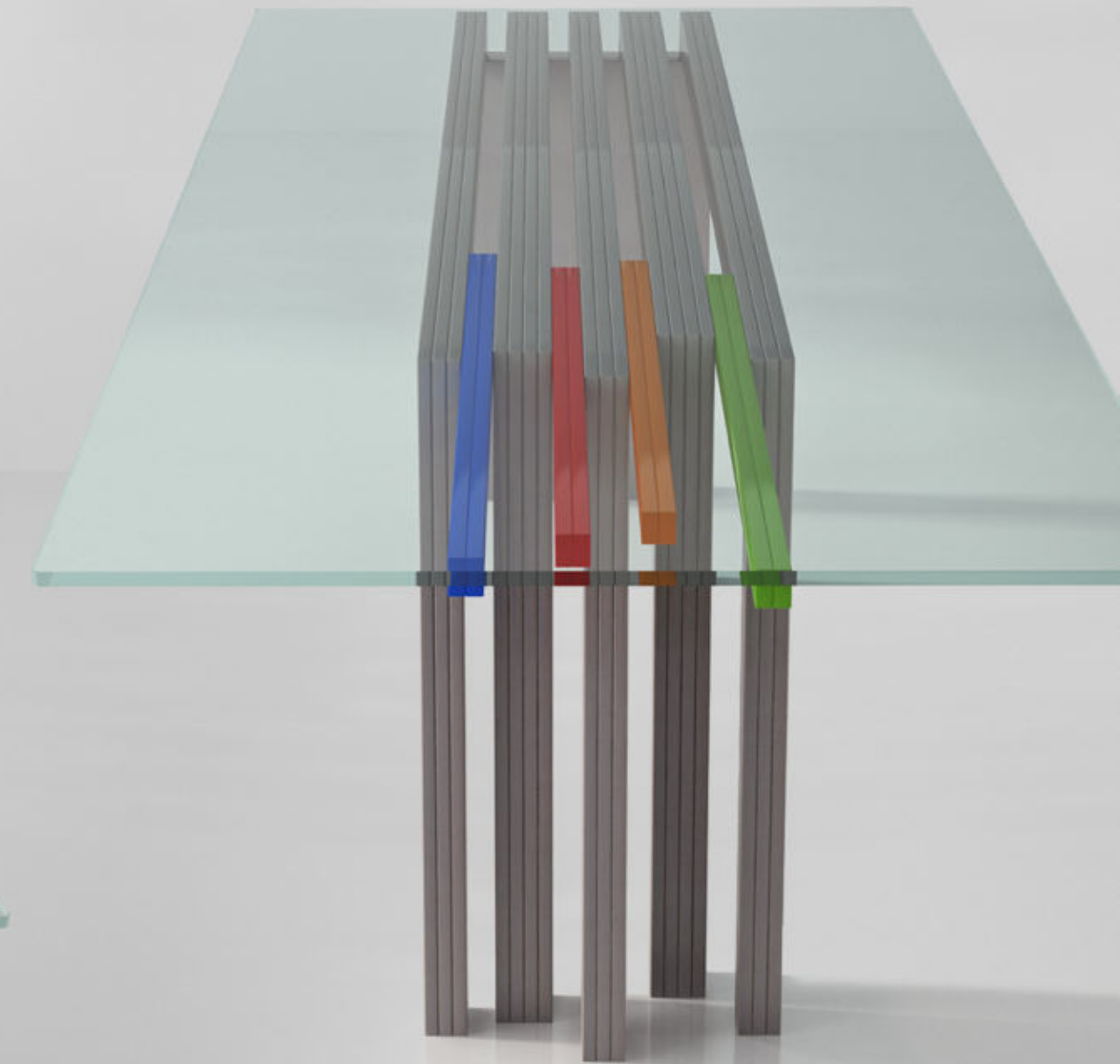

longheroni e piedi in legno stratificato con  
finitura a smalto brillante; traversi in faggio  
complanari con i longheroni e coloritura a varie  
tinte; cristallo rettangolare molato a mano.

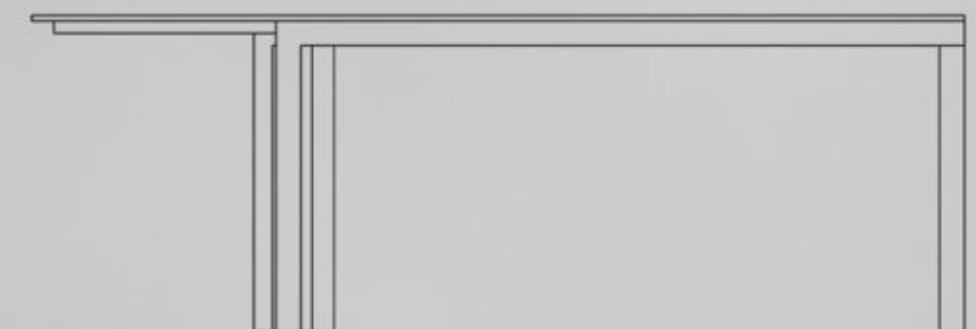
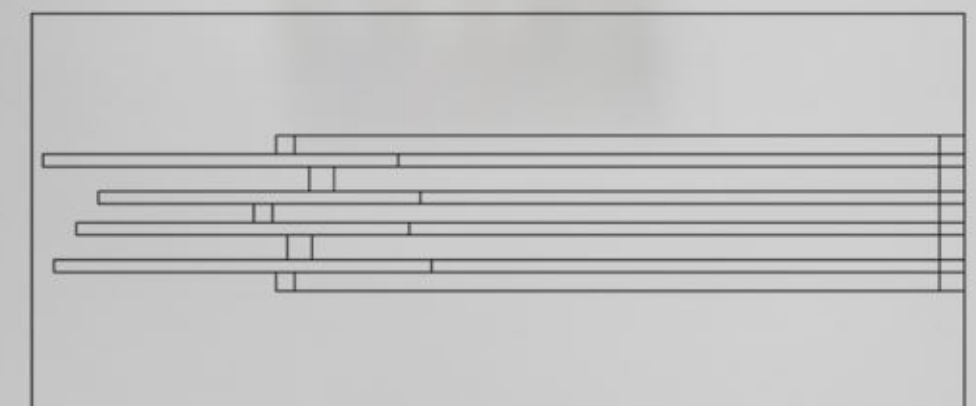



tavolo gerrit 54  
"viva d'orazio"  
2015

longheroni e piedi in legno stratificato con  
finitura a smalto brillante; traversi in faggio e  
coloritura a varie tinte; cristallo rettangolare  
molato a mano.

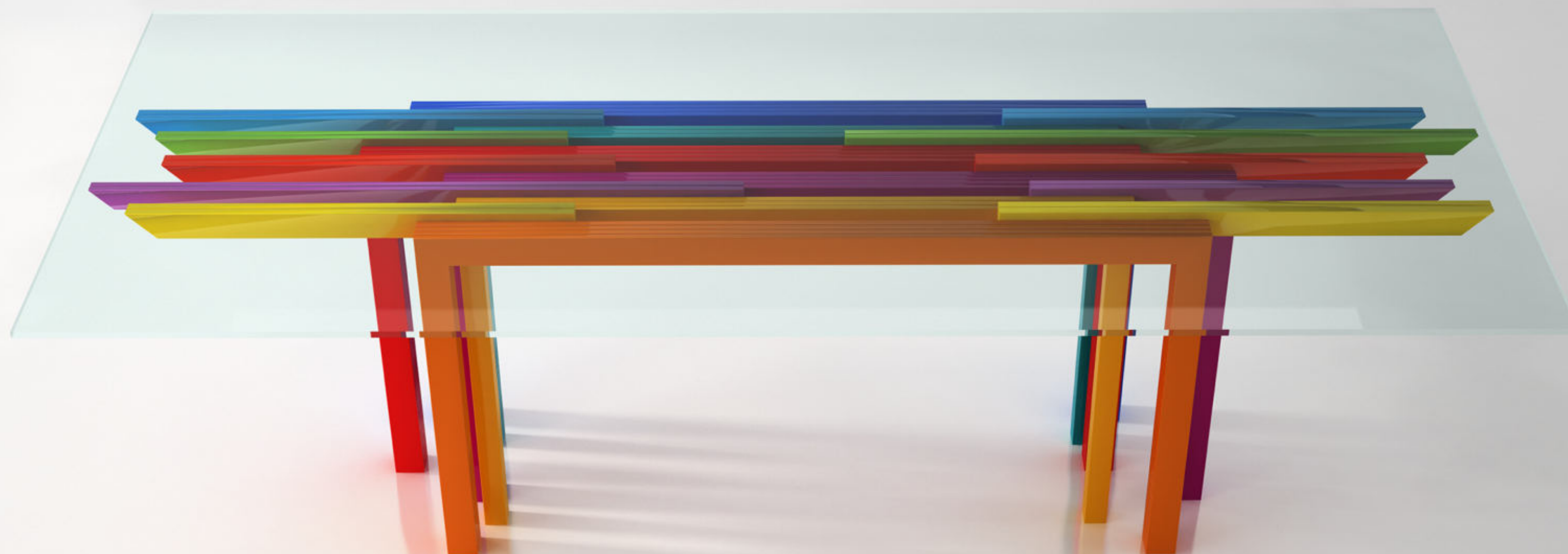
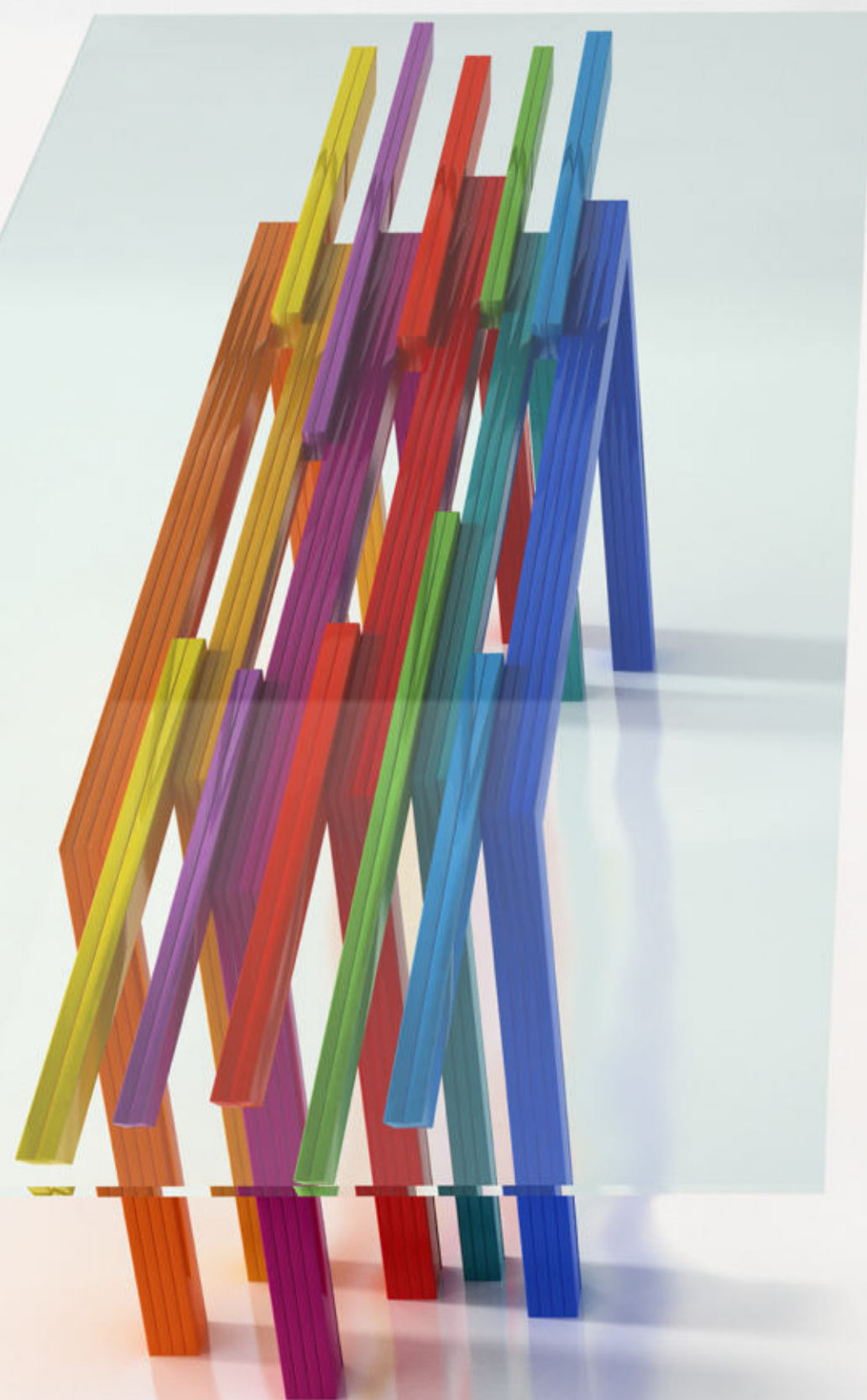



tavolo gerrit 54  
"viva d'orazio"  
2015

longheroni e piedi in legno stratificato con  
finitura a smalto brillante; traversi in faggio e  
coloritura a varie tinte; cristallo rettangolare  
molato a mano.

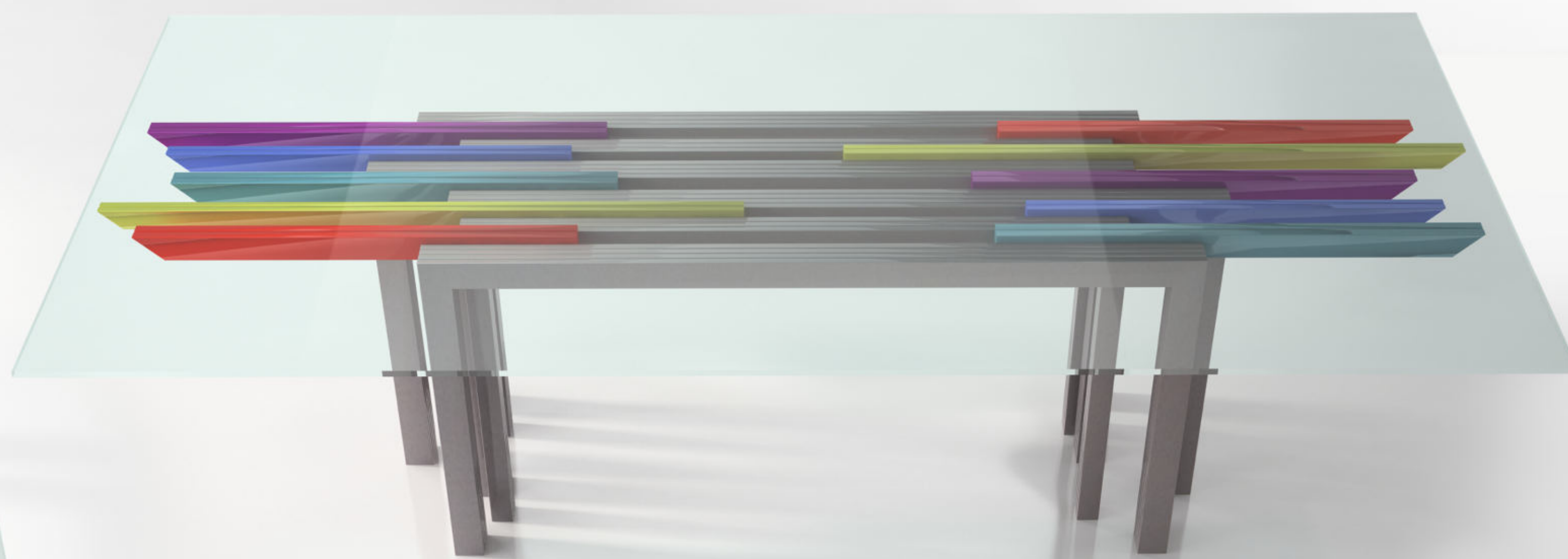
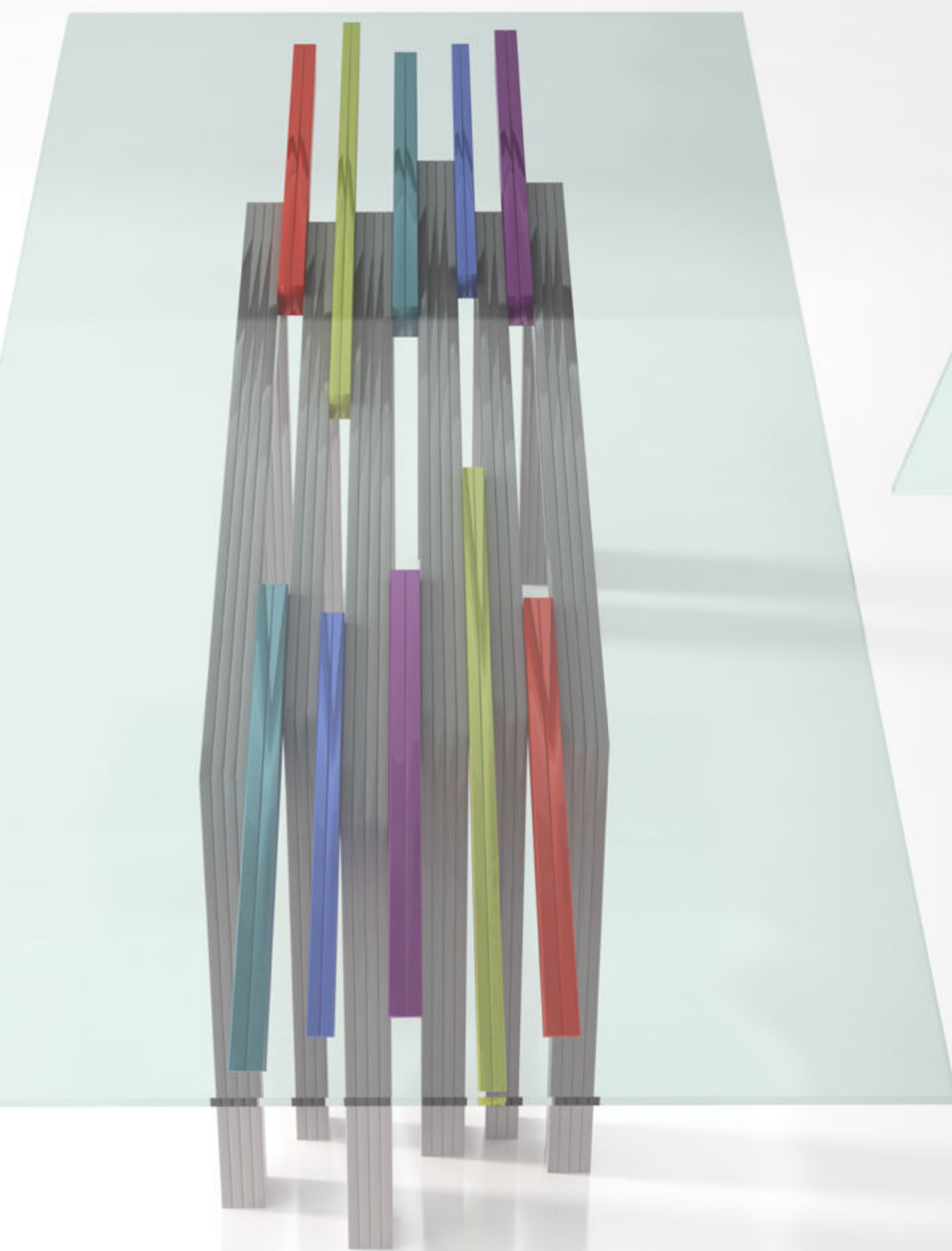



tavolo gerrit 42 b  
"viva depero"  
2015

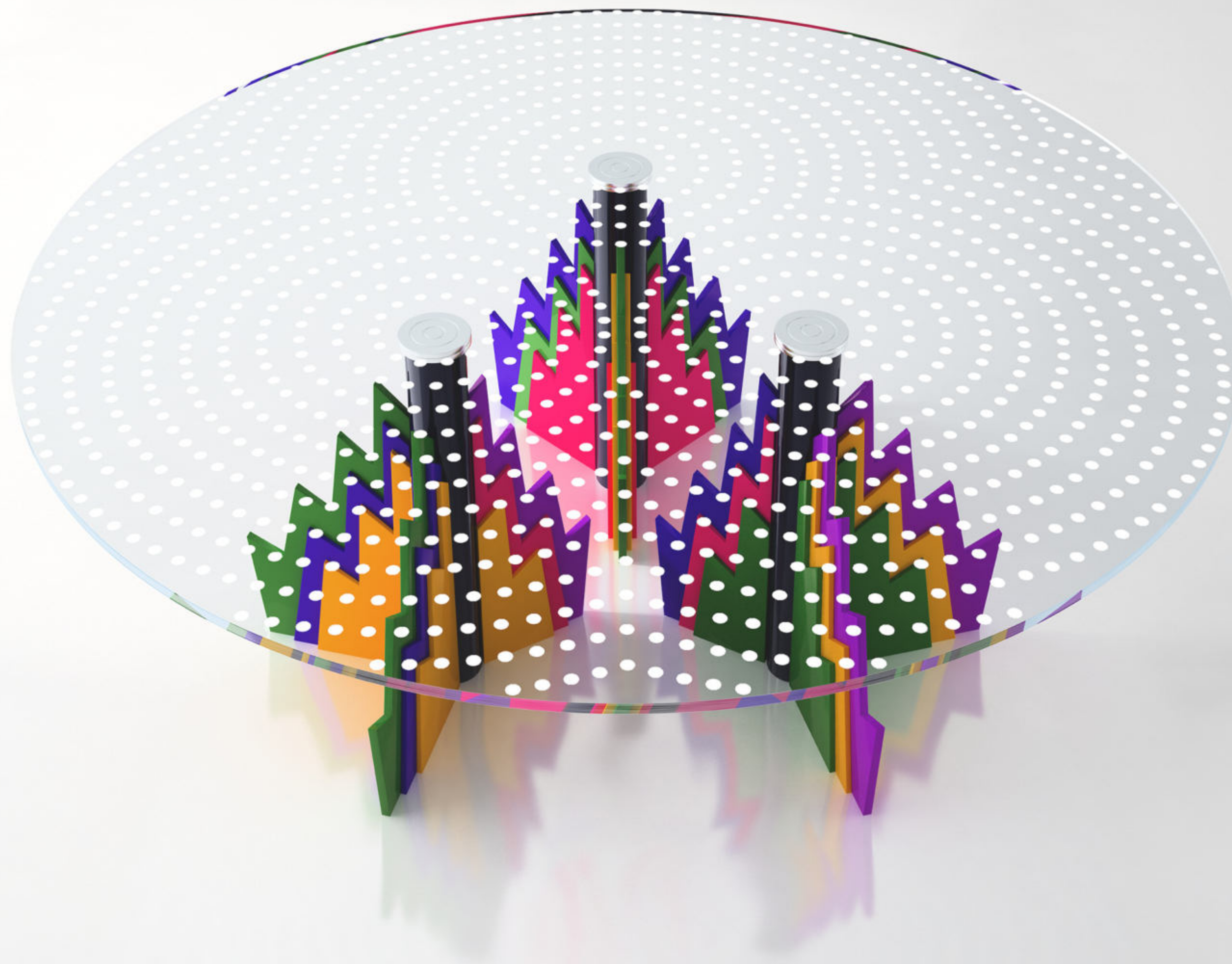

piano in cristallo con decoro a cerchi concentrici molato a mano con finitura in pasta d'argento; borchie in bronzo cromato su cilindri in faggio evaporato nero; razze in mdf a strati sovrapposti variamente colorati a smalto brillante.

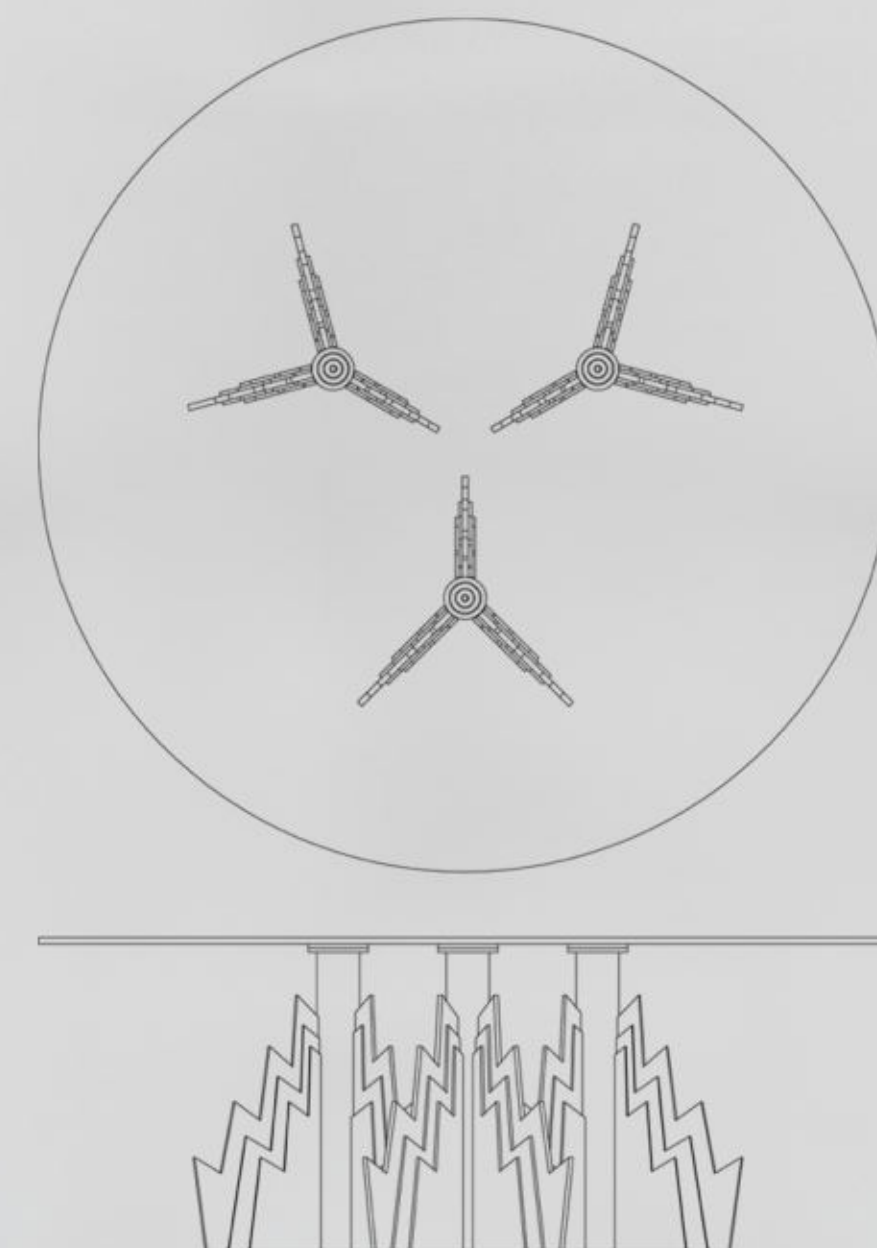



# contenitore hanky panky 105 f

2016

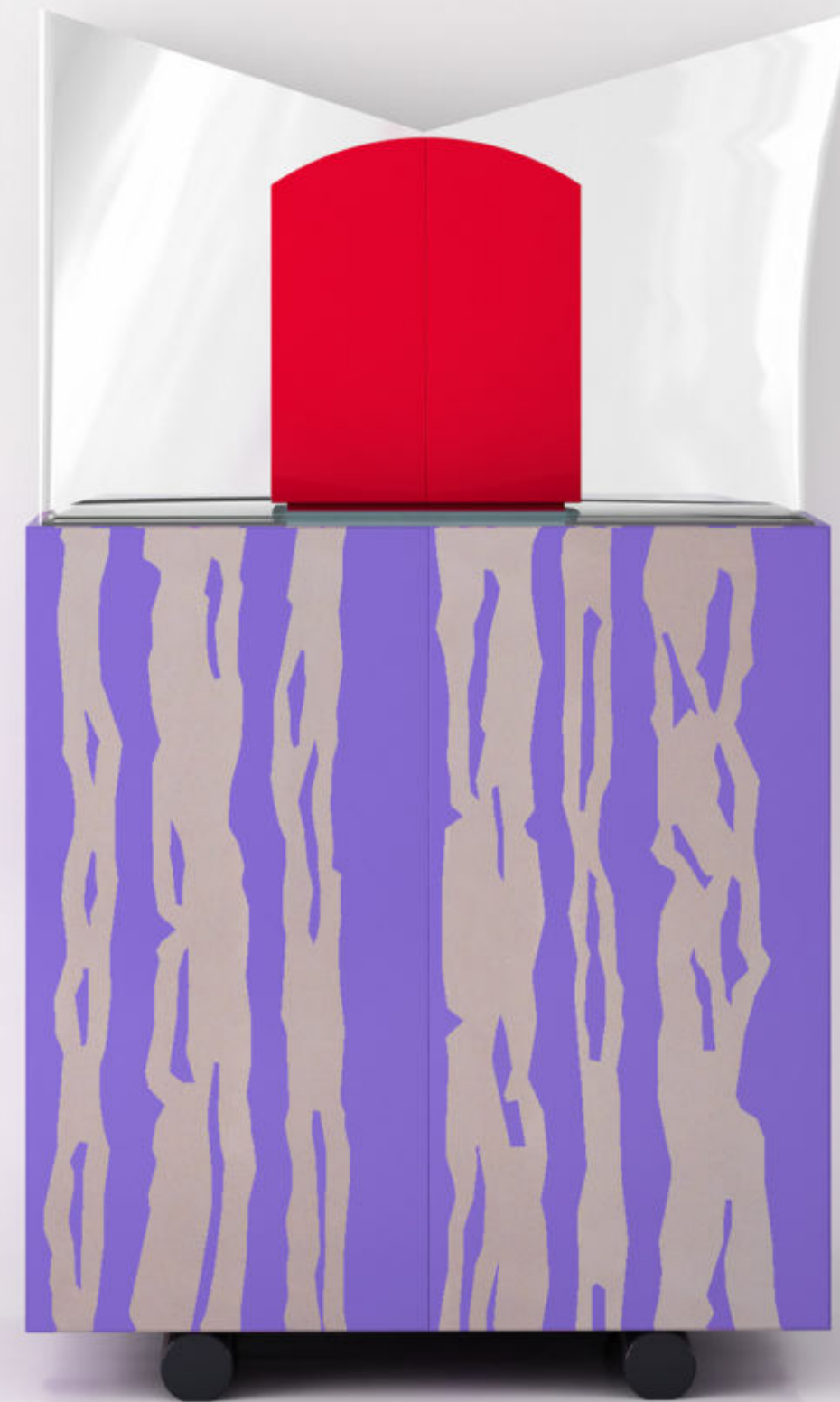

comò con cassetti a scomparsa; cassone in legno verniciato a smalto brillante blu cobalto e fasce in argento; scrigno in legno laccato rosso con cassetti interni in radica o alabastro; alzata con specchio e cassetti laterali color argento; terminale con inserti luminosi a spot led.

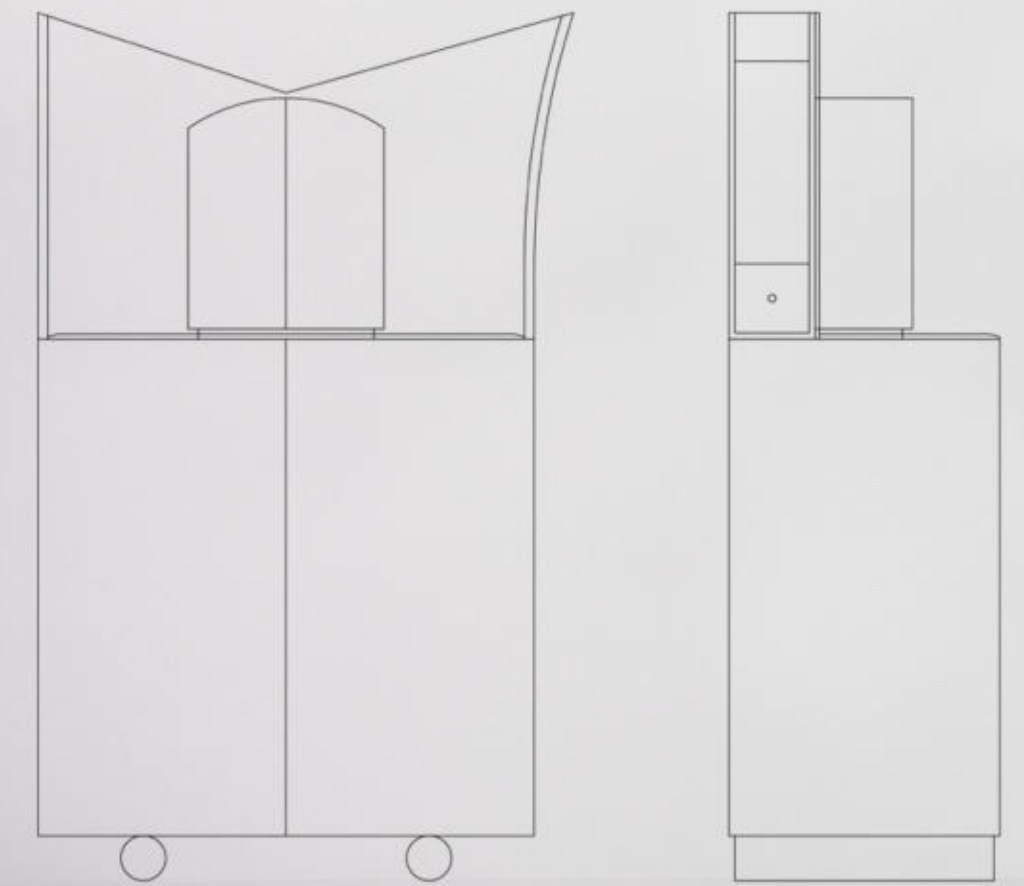



# contenitore hanky panky 110

2019

in legno laccato lucido nei colori rosso, azzurro, verde, giallo, grigio antracite; specchi rigati a mano.

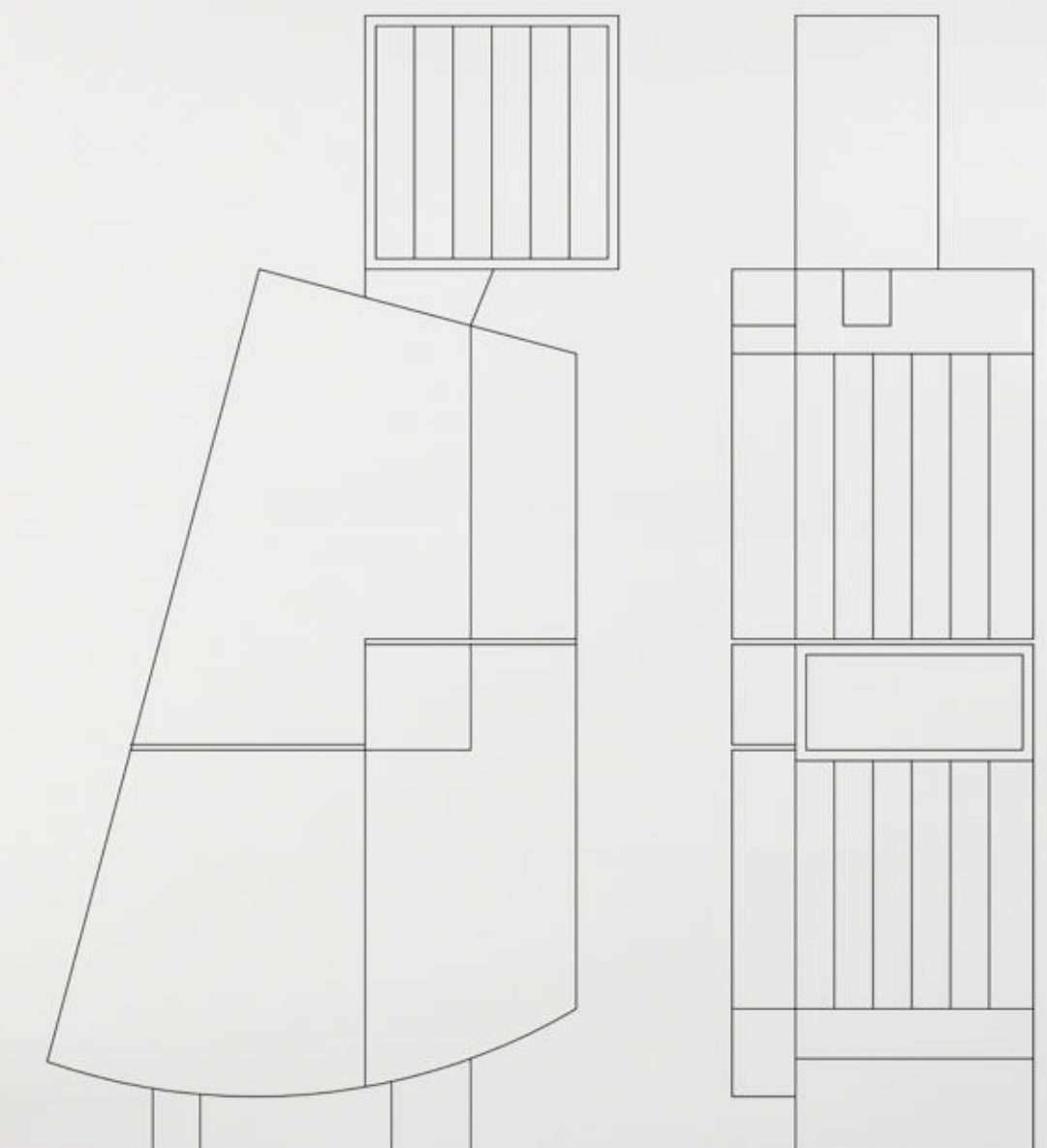
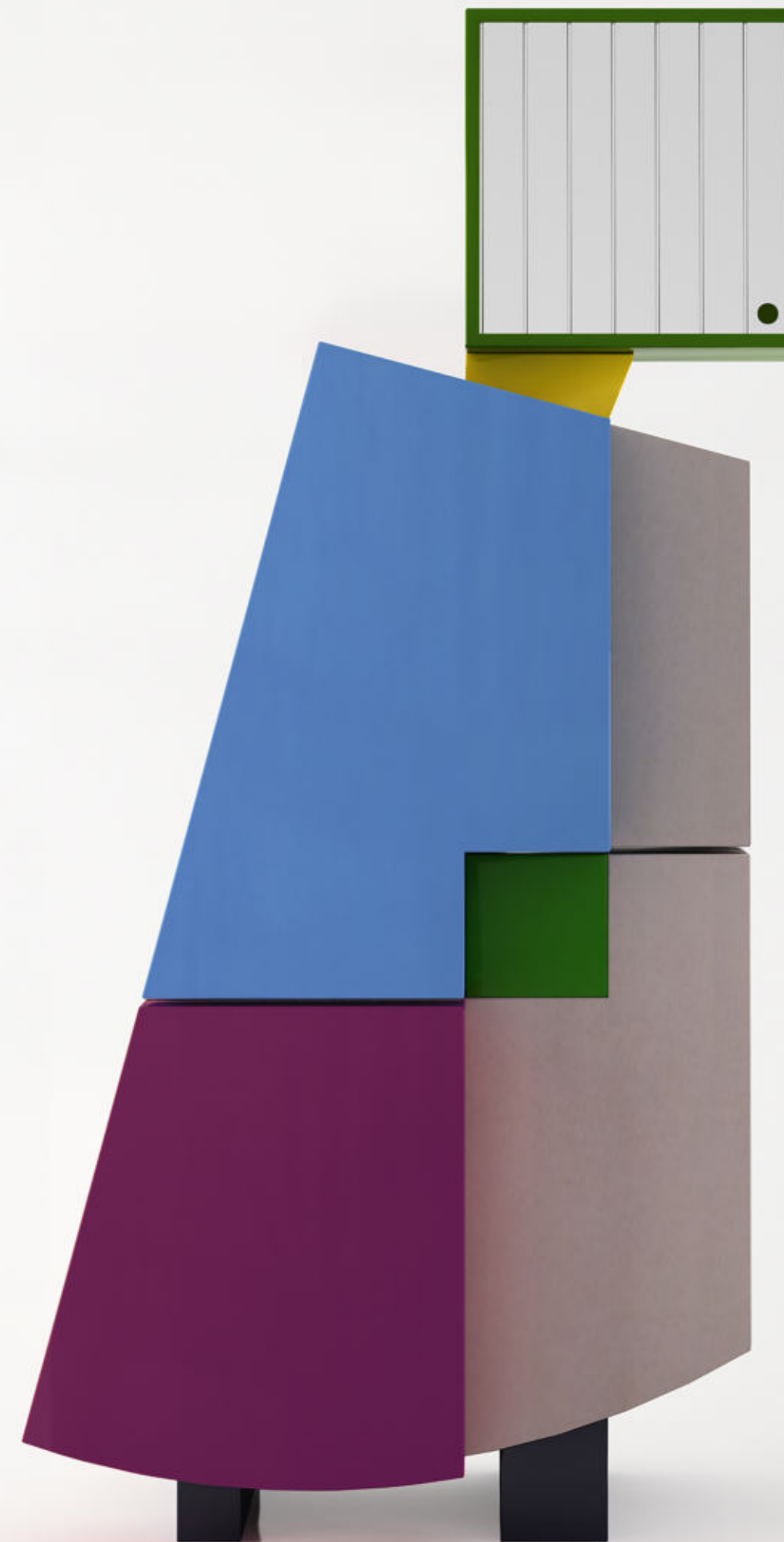



# contenitore hanky panky 111

2020

in legno laccato lucido  
nei colori rosso,  
azzurro, verde, giallo,  
bianco, viola, grigio  
antracite; specchi rigati  
a mano.







foto fabio donato

EPY ▶ 4

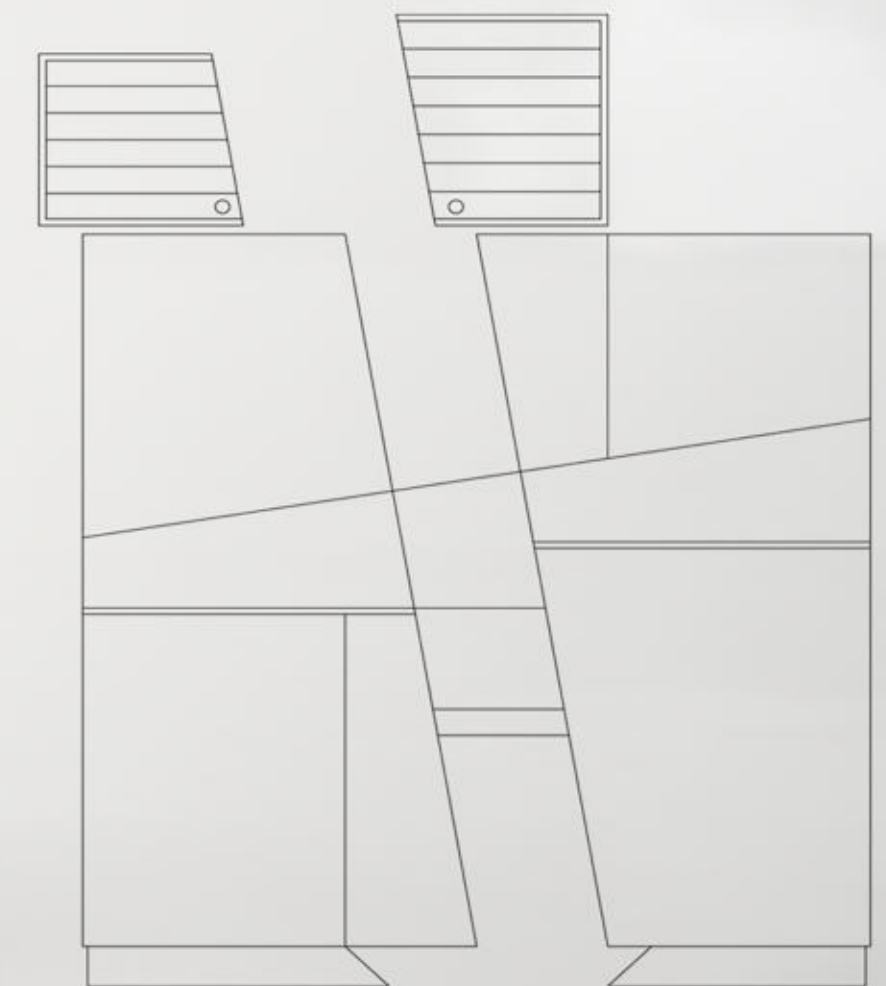
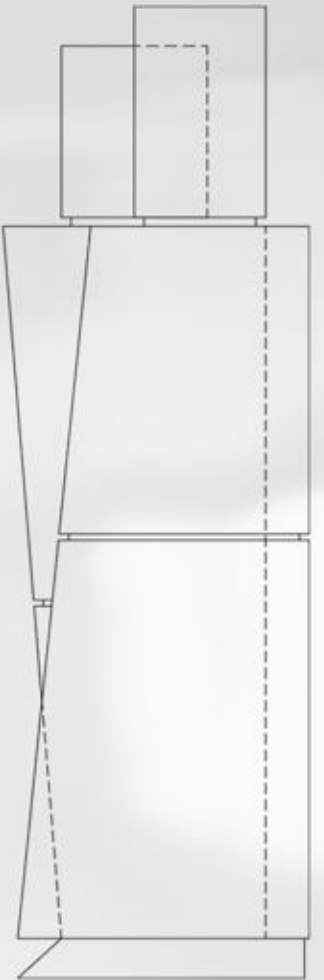
EPY ▶ 5

EPY ▶ 6

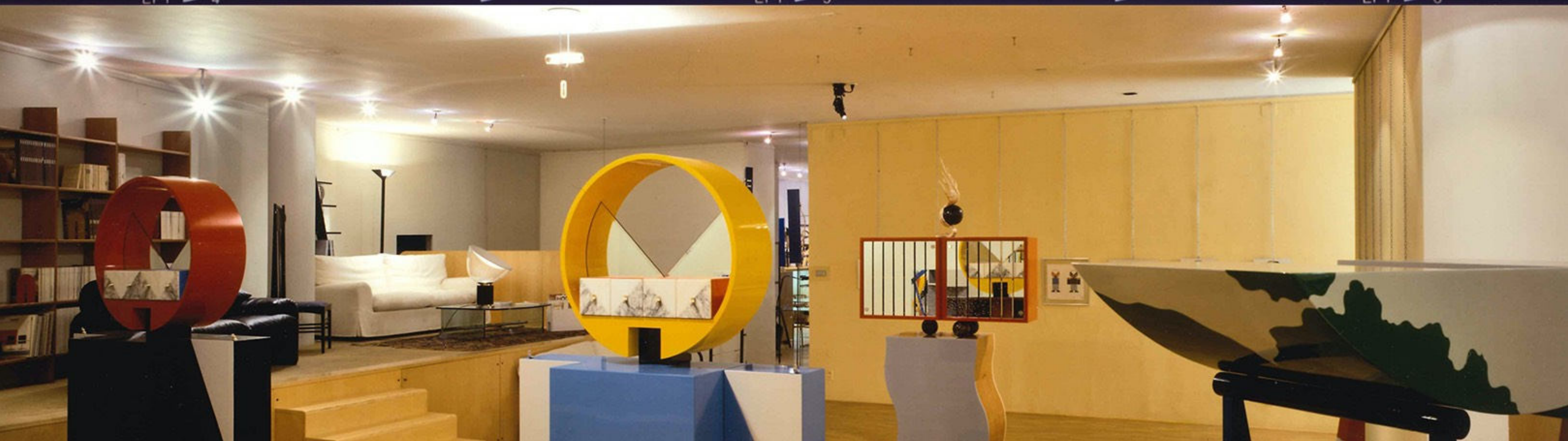















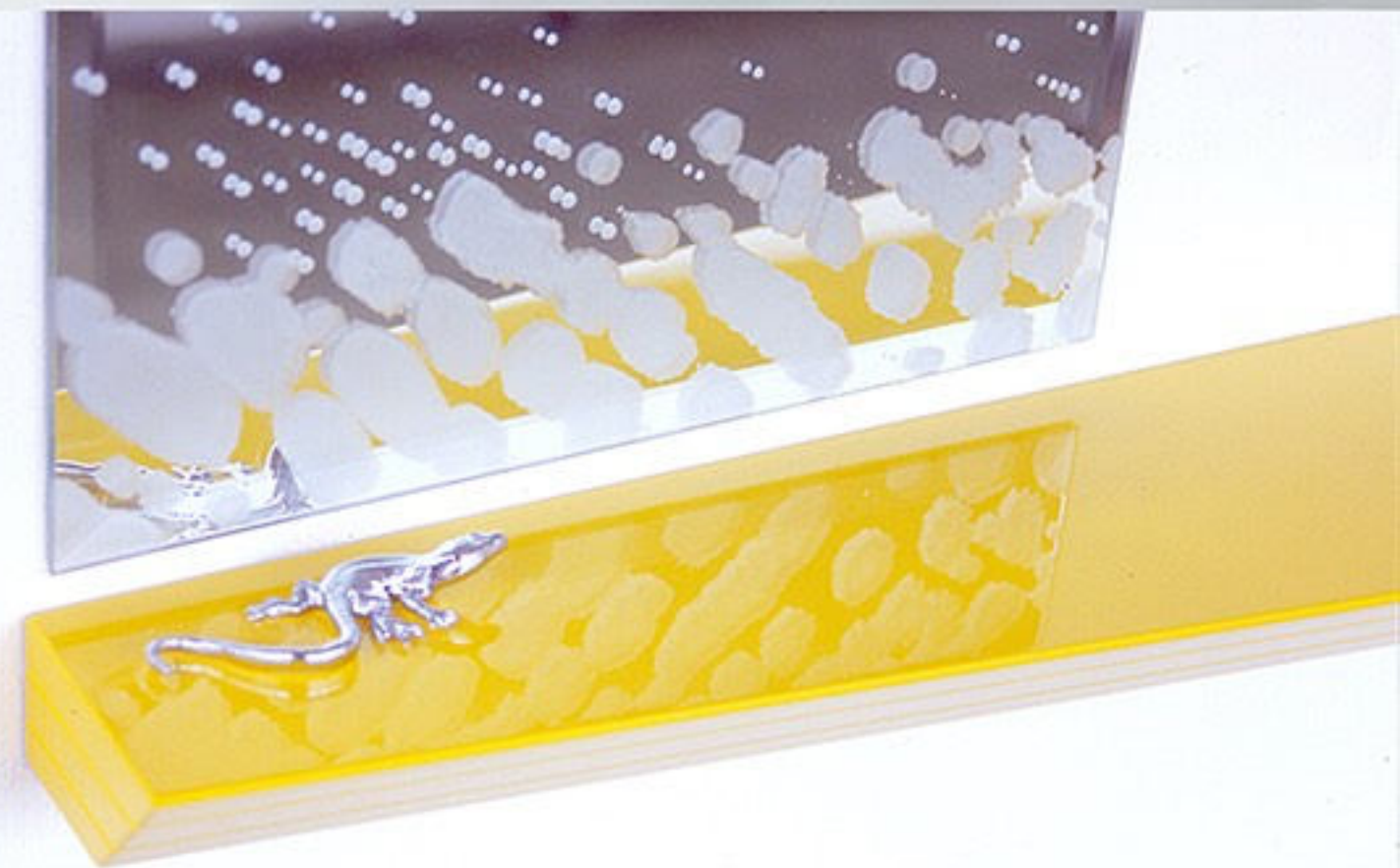



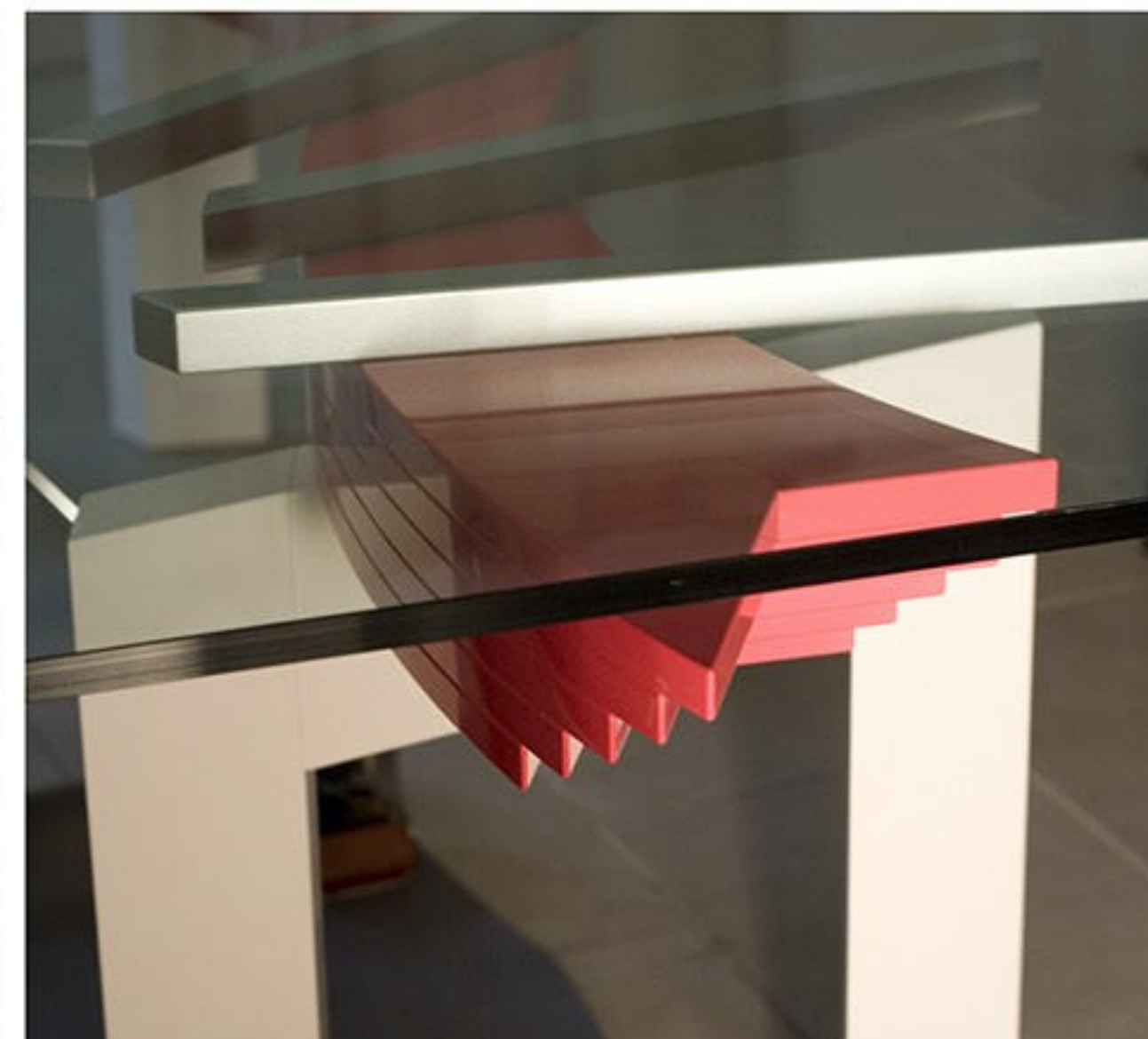
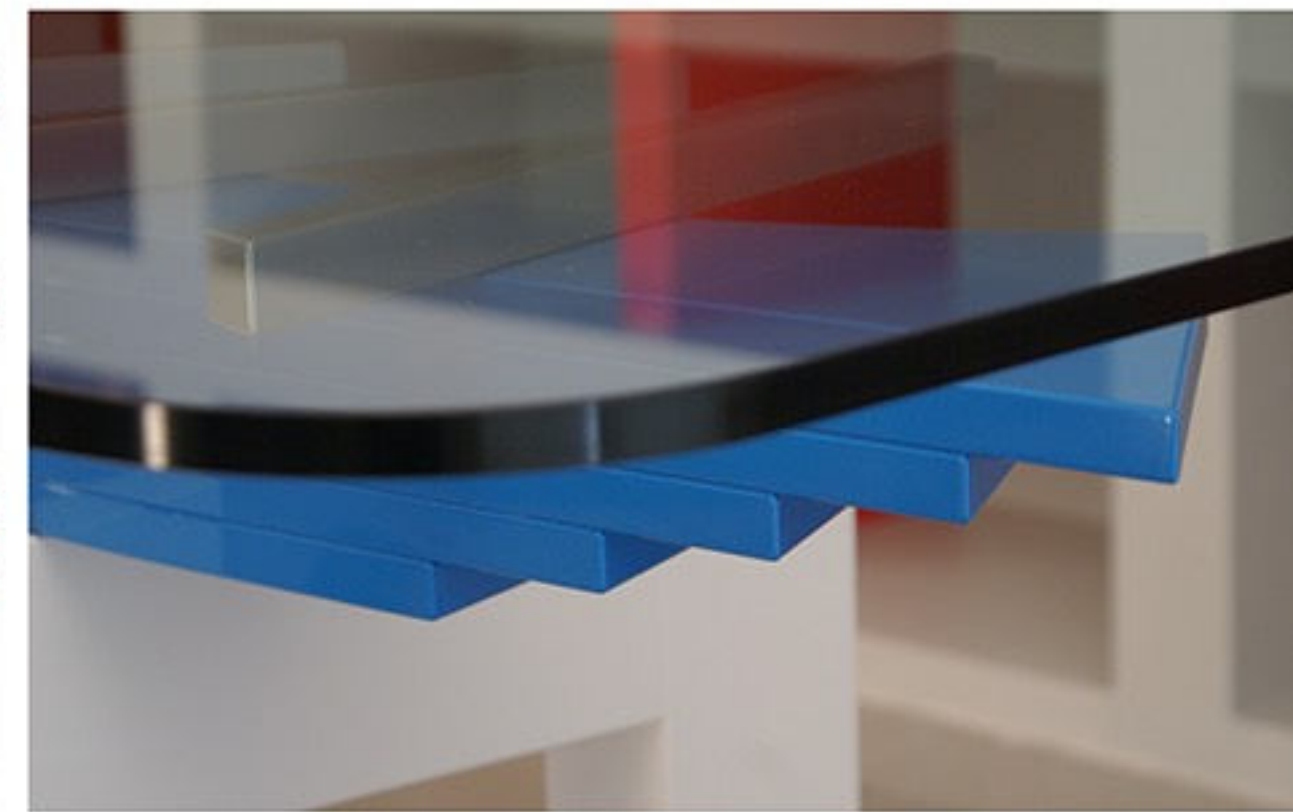
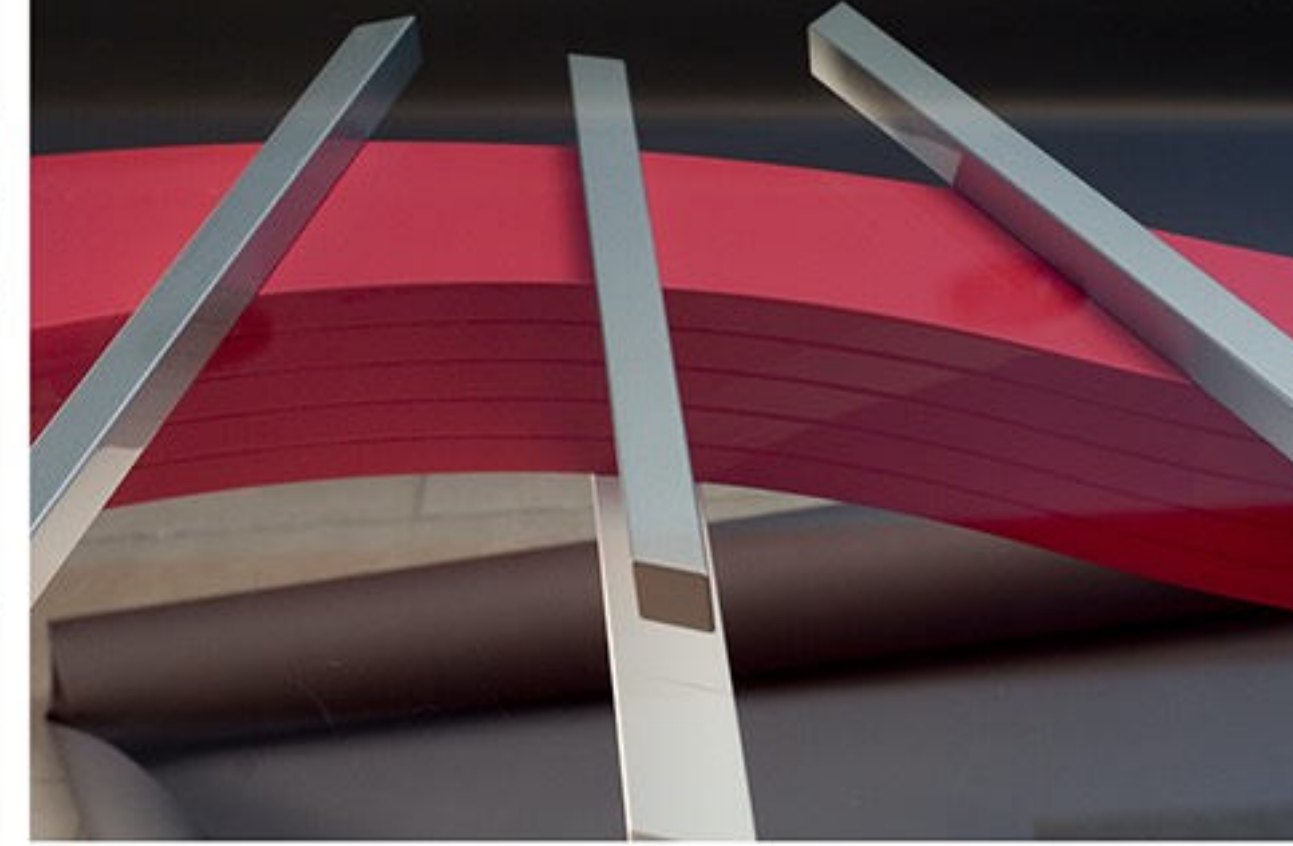
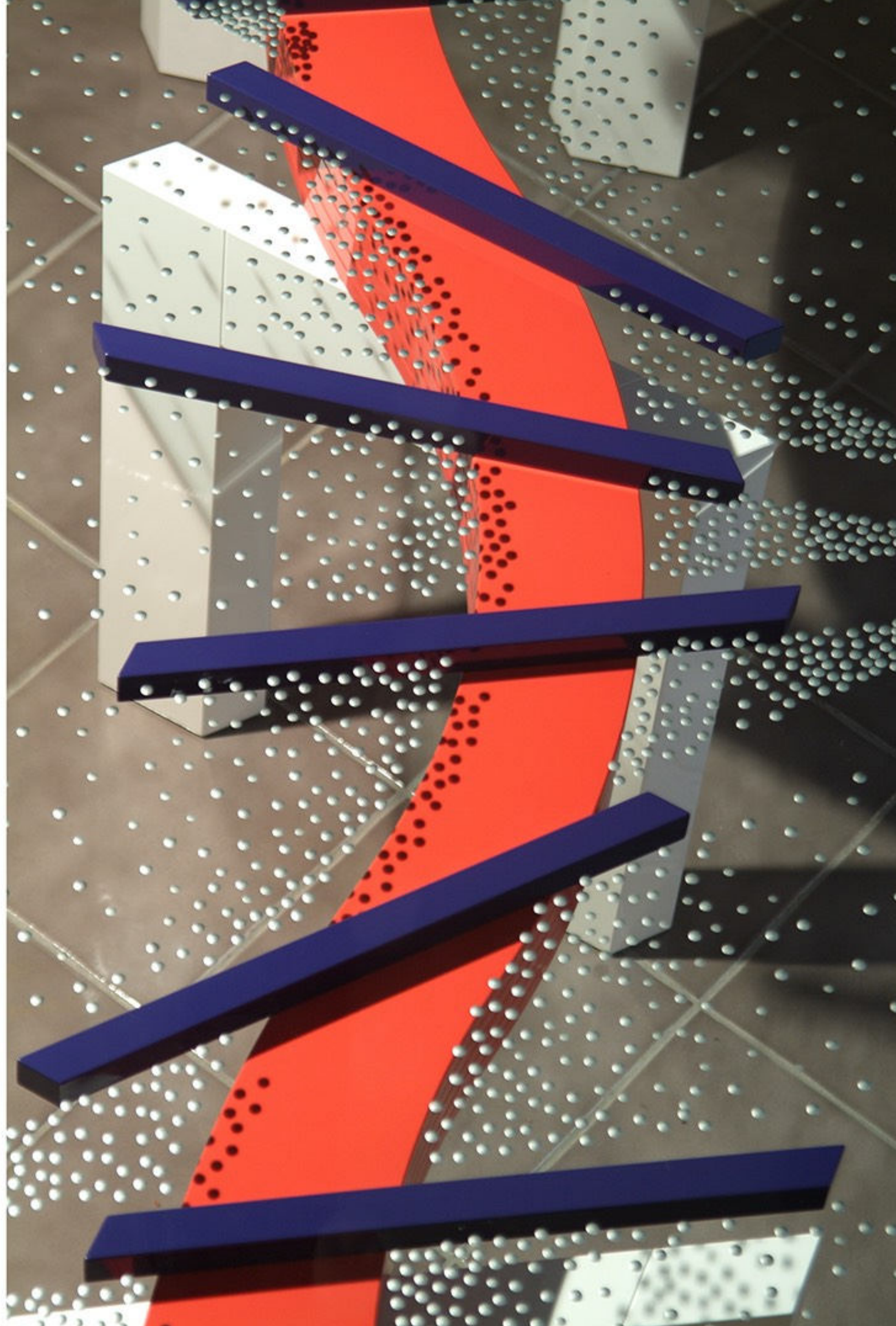



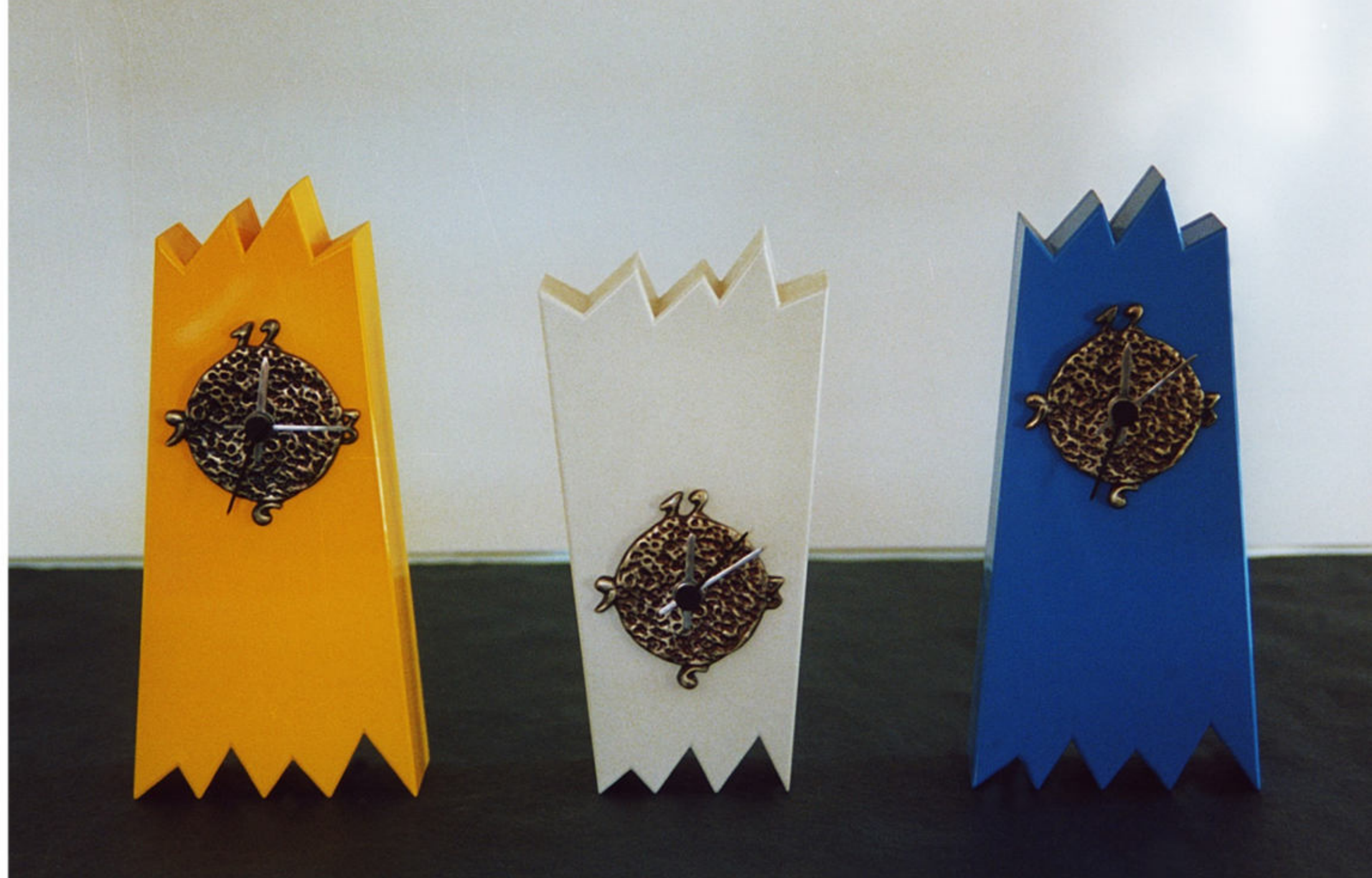



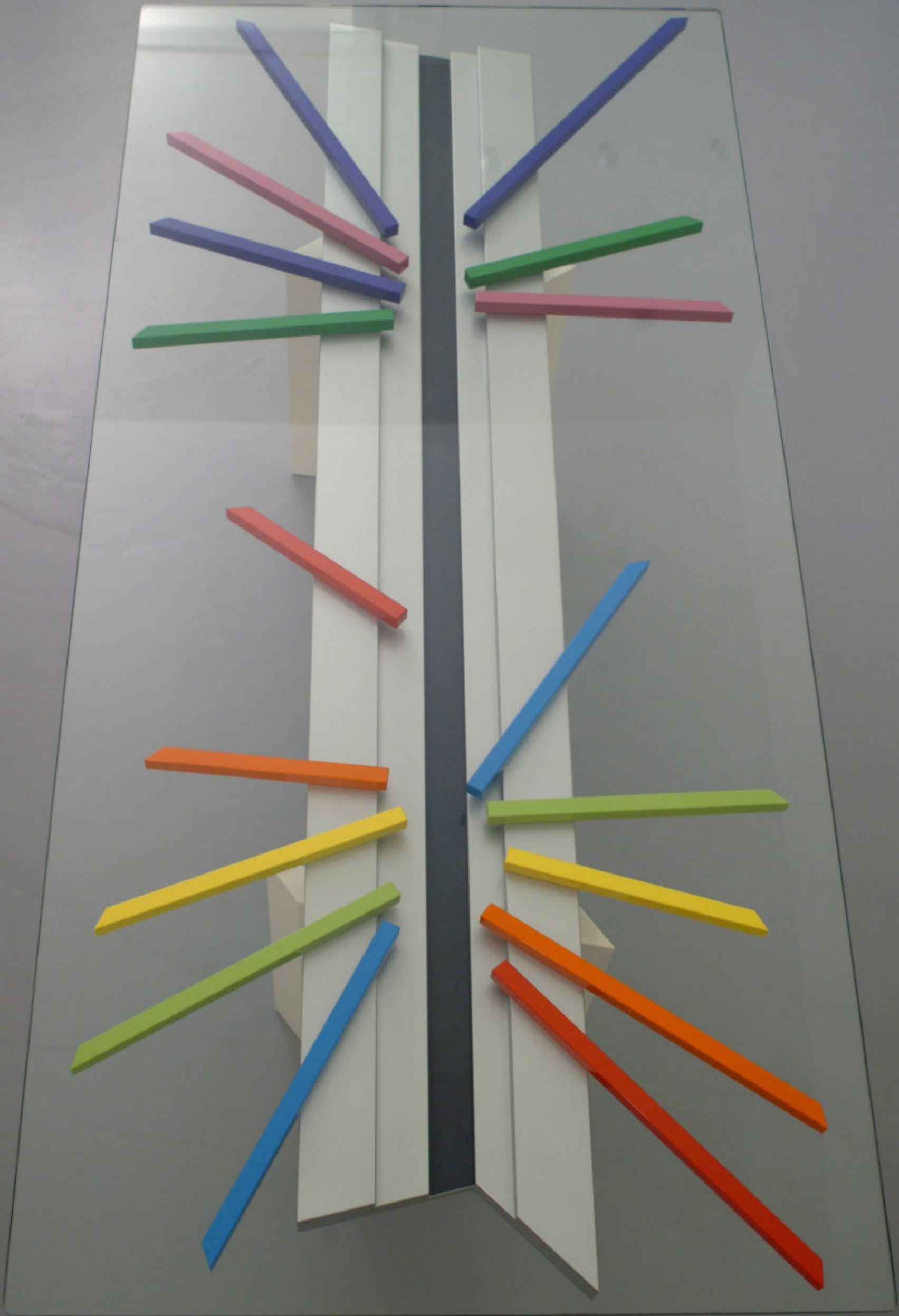











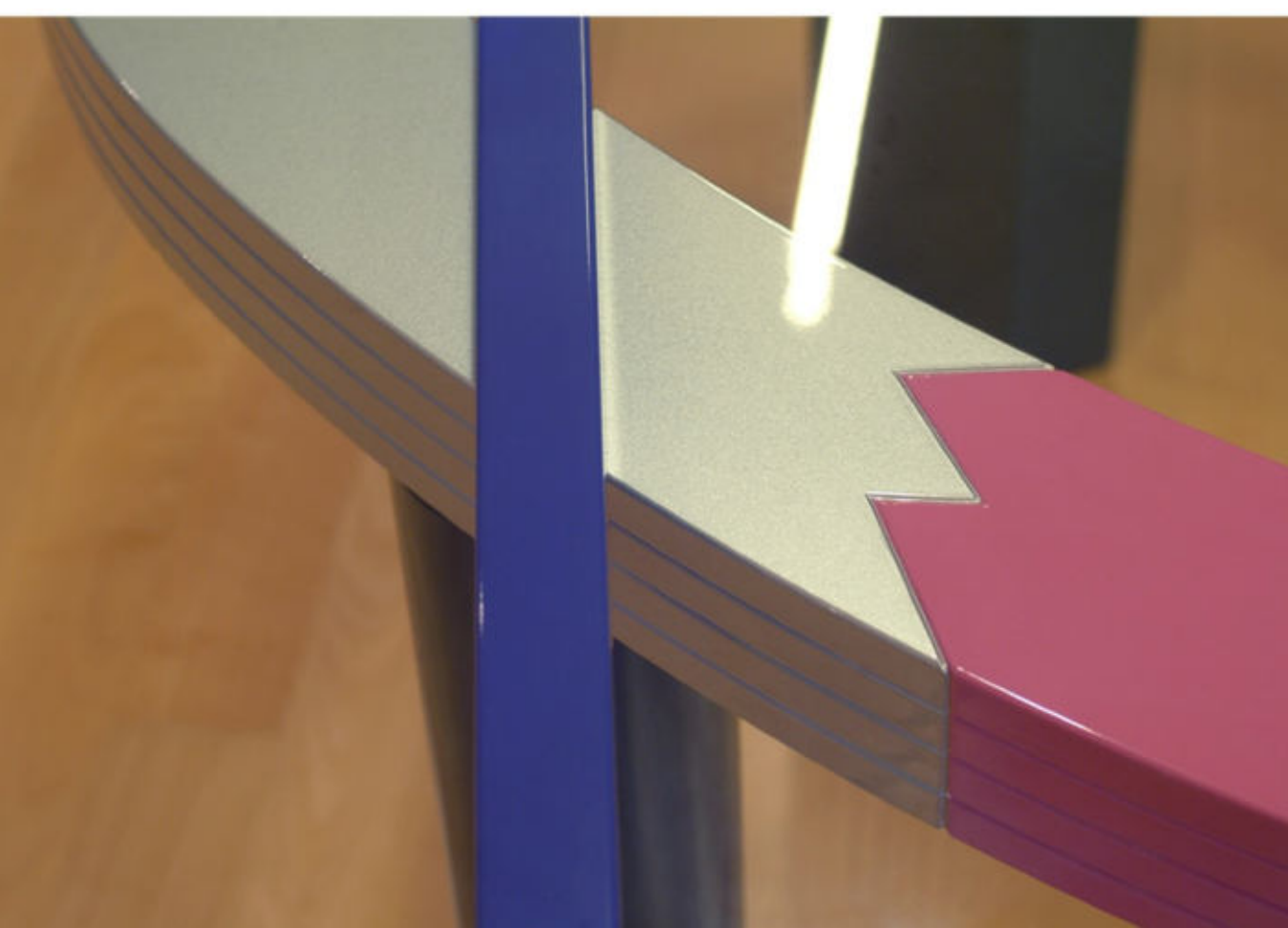
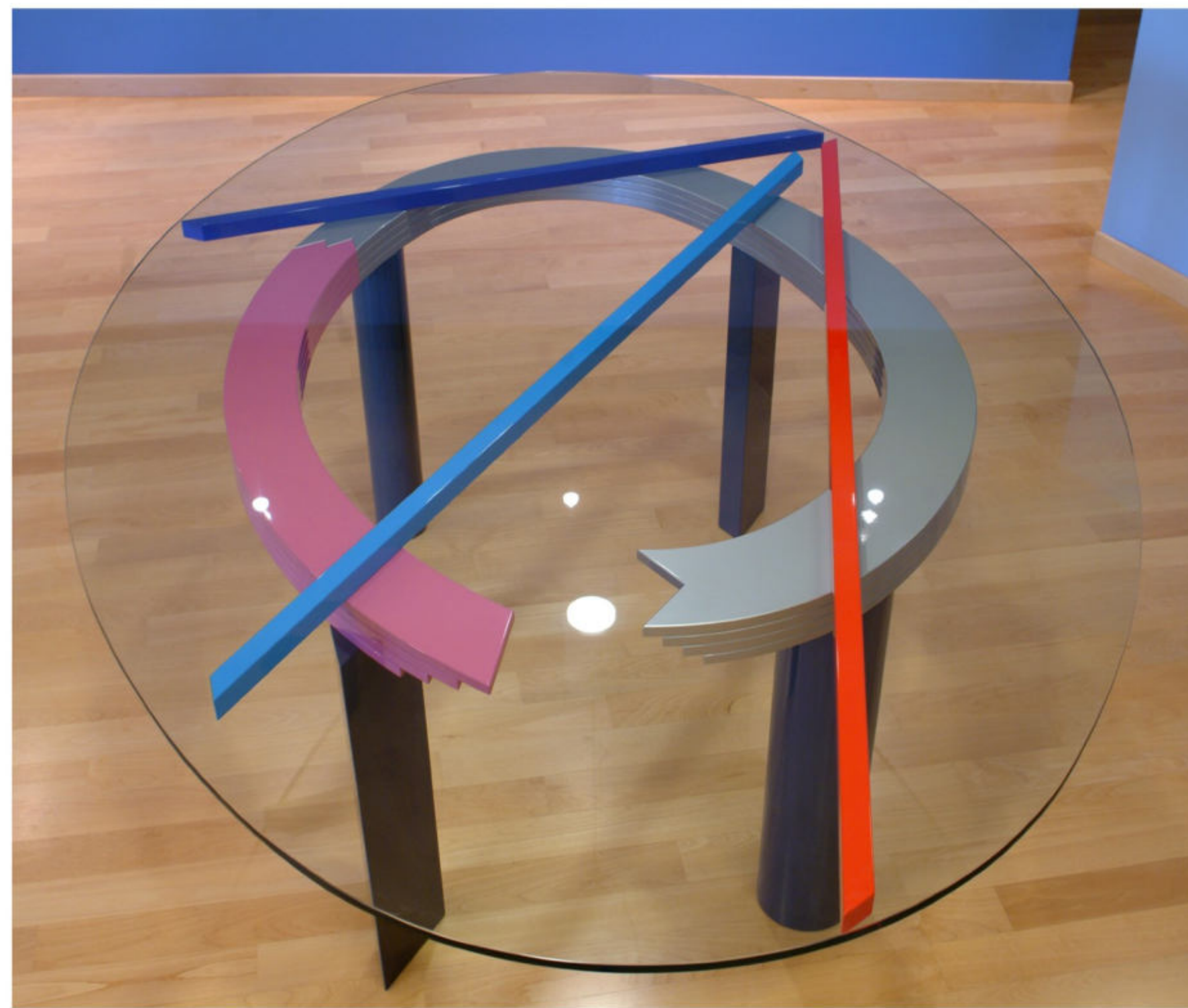
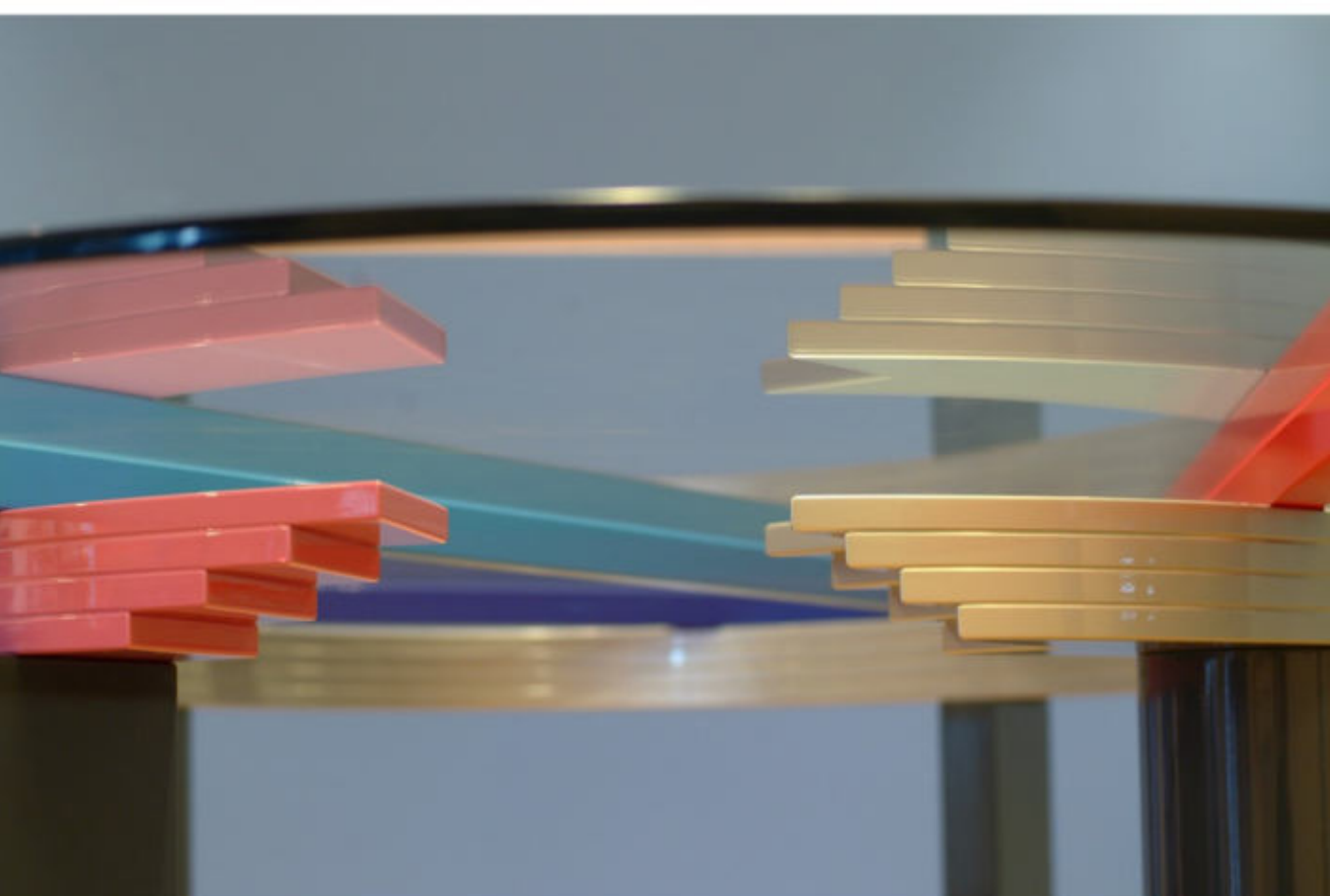
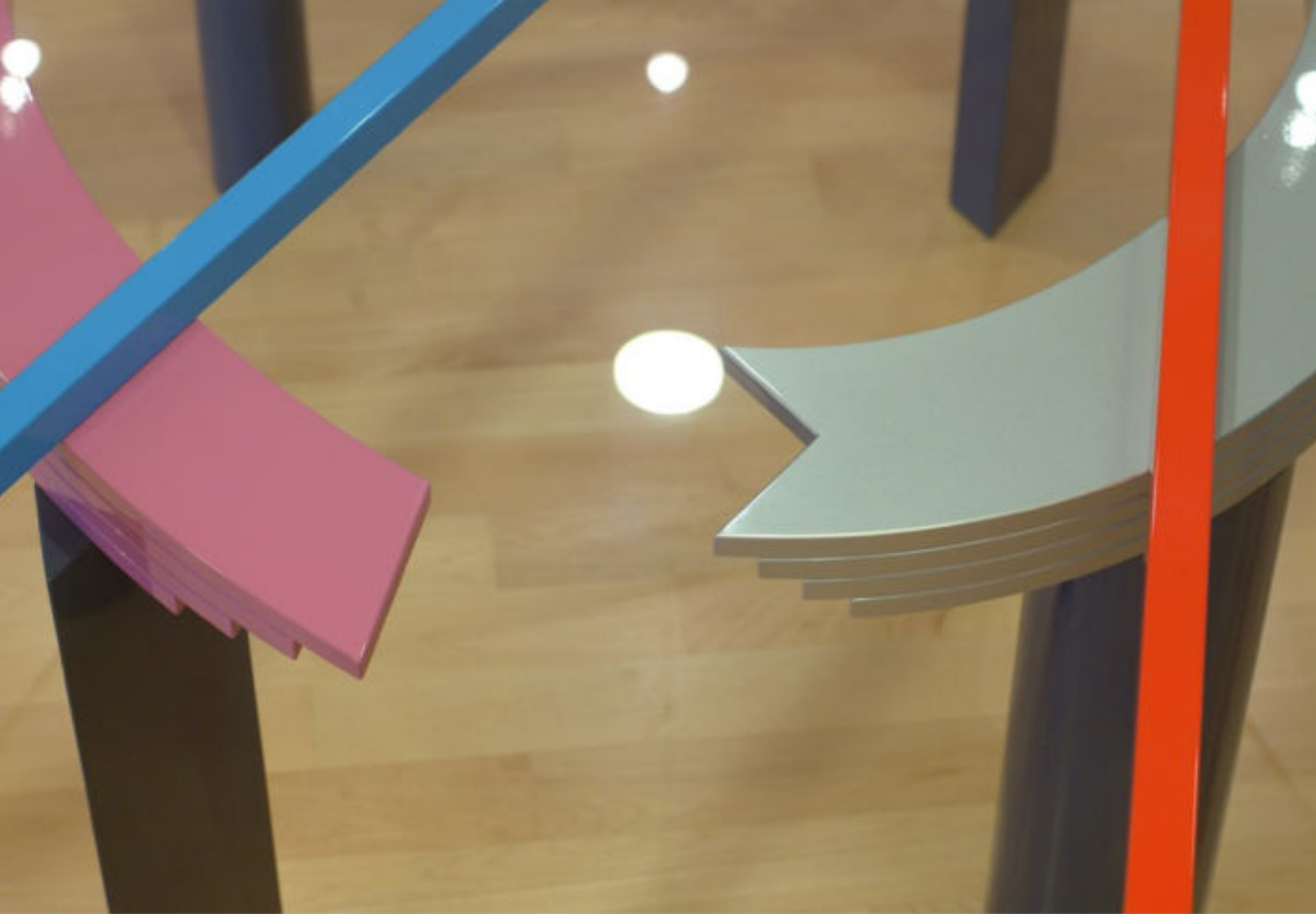



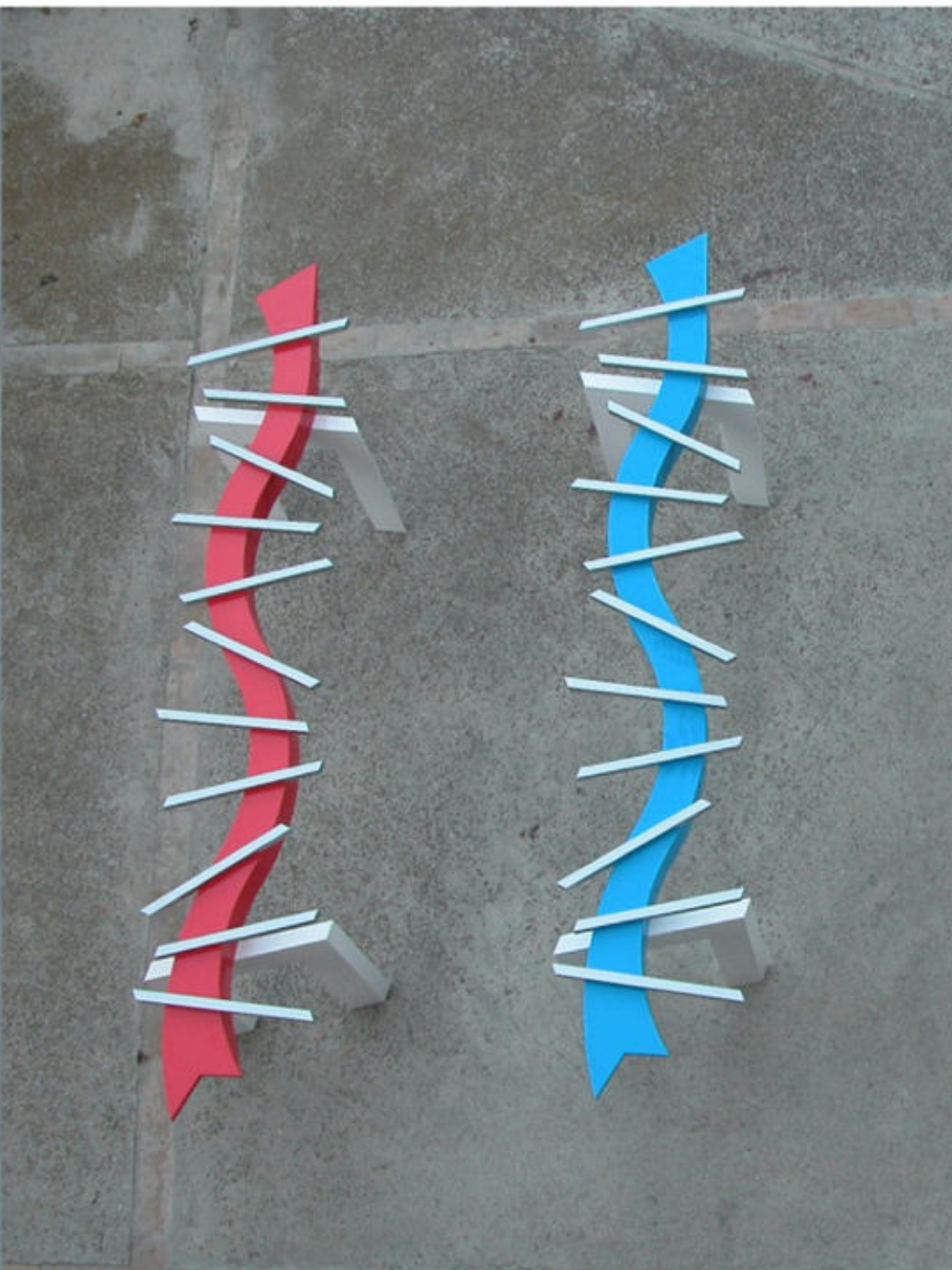
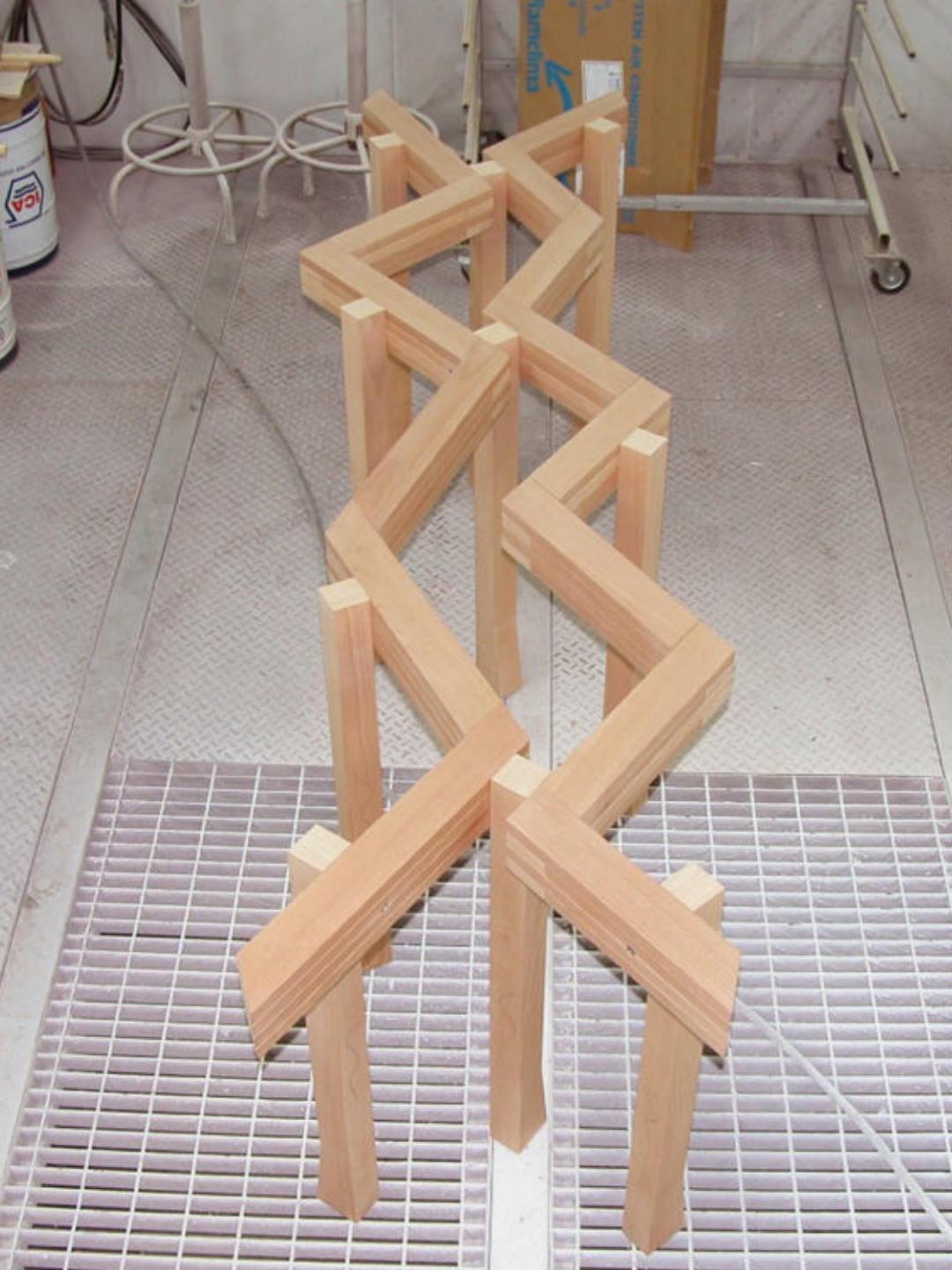





Graziano Grillo - Daniele Zagaria - Emilio Samà - Annibale Oste